Regd. No. M. 1118

సంపుటం 48 సంచిక 242

ఆంధ్ర సచిత్ర వారపత్రిక
చదువుచున్నారా?
కుటుంబంలో ప్రతి ఒక్కరు
చదువదగిన కథలు,
విశేషాలు ఎన్నో ఉన్నాయి!!
విడువకుండా ప్రతివారము చదవండి.

ఆంధ్రపత్రిక

FOUNDER DESODHARAKA K. NAGESWARA RAO

ఉబ్బసమునకు
పెంటజ్ మాల్
(కేలో వా కేపుండా)
1. శ్వాసను త్వరగా తగ్గించును.
2. వాడినతర్వాత గుండెలో మంట. పోటువుండదు.
3. క్రమంగా వాడినచో జబ్బు తిరిగివాడు.
ఆంధ్ర డిస్ట్రిబ్యూటర్లు:
దాదా & కంపెనీ (ఆంధ్ర)
పోస్టు బాక్సు నెం: 131
విజయవాడ - 1.

మంగళవారం 5-12-1961 ★★★ THE ANDHRA PATRIKA - MADRAS 6 పుటలు 7 నయాపైసలు

ప్రత్యేక పథకాలద్వారా శాశ్వతంగా రాయలసీమక్షామ నివారణకృషి

కేంద్రం తయారుచేసిన పథకం వివరాలు: ముఖ్యమంత్రి వెల్లడి

వరదనివారణ కృషి మాదిరే ప్రణాళికలో భాగంగా క్షామ నిర్మూలన జరగాలని సూచన

(ఆంధ్రపత్రిక ప్రతినిధి) హైదరాబాదు, డిసెంబర్ 5:

"రాష్ట్రంలో వరదనివారణ పథకాలకు ప్రత్యేక ప్రణాళిక నిధి ఏర్పరచినట్లు కరువునివారణకుకూడా ఒక పథకాన్ని ఏర్పాటుచేయ యత్నిస్తున్నాము. శాశ్వతముగా కరువు నివారణకు కేంద్రముకూడా ఒక పథకము సూచించింది. రివిన్యూ బోర్డువారిని ప్రభుత్వము ఒక పథకము తయారుచేయ మన్నది. శాశ్వతముగా కరువునివారణకు ఒక పథకము వేసి ఆ ప్రకారము రాయలసీమకు, ఇతర మెట్టప్రాంతాలకు లాభించే పథకాన్ని అమలుచేయ చూస్తున్నాము." అని ఆంధ్రప్రదేశ్ ముఖ్యమంత్రి శ్రీ దామోదరం సంజీవయ్య కరువు పరిస్థితులనుగూర్చి శాసనసభలో నిన్న జరిగిన చర్చకు సమాధానముగా చెప్పారు.

శ్రీ సంజీవయ్య ఇంకా ఇలా చెప్పారు: శాశ్వతముగా కరువును నివారించడానికి మార్గాలను అన్వేషిస్తున్నాము. భారత ప్రభుత్వము ఈ సందర్భములో ఒక పథకాన్ని పంపినది. దాని ప్రకారము ఆంధ్రప్రదేశ్‌లో నల్గొండ, మహబూబ్‌నగర్, హైదరాబాద్, కడప, కర్నూలు, అనంతపురం, చిత్తూరు, నెల్లూరు మున్నగు ప్రాంతాలలోని కొన్నిభాగాలు ఆమె ప్రాంతాలుగా వారు ఉదహరించారు. ఇందులో ఒక కోటి 49 లక్షల జనాభా 59,890 చదరపుమైళ్లప్రాంతము ఇమిడివున్నది. ఆంధ్రదేశ్ విస్తీర్ణము దాదాపు లక్షచదరపుమైళ్ళు. అందులో పనముపైగా ఆమడితి ప్రాంతముగా వున్నది. మైసూరులో 18 వేల చదరపు మైళ్ళప్రాంతము 38 లక్షల జనాభా, మహారాష్ట్రలో 19 వేల చదరపుమైళ్లు 40 లక్షల జనాభా ఆమబాధకు గురి అవుతున్నట్లు కేంద్రము లెక్కలు తెలుపుతున్నవి. ఈ ఆమనివారణకు బావుల త్రివ్వకము, చిన్న నీటివనరులు, చిన్న పరిశ్రమలు, పట్టుపరిశ్రమ, తేనెటీగల పెంపకము, మున్నగు మార్గాలు కొన్నివారు సూచించారు. ఆమనివారణకు ఒక ఉన్నతాధికారసంఘము ఏర్పాటు చేయాలనీ, పదికోట్లు కేటాయించాలనీ శ్రీ కట్టూరి సుబ్బారావు గారు సూచించారు. ప్రణాళికాబద్ధమైన ఈ ప్రపంచములో ప్రణాళికలో లేకుండా ఇది సాధ్యమా అనేది యోచించాలి.

'ఇప్పుడు వరదల నివారణకు కొంత మొత్తము కేటాయించబడింది. అదే విధముగా శాశ్వతముగా కరువునివారణకు కొంత మొత్తాన్ని కేటాయించాలి, రాయలసీమ కరువుపరిస్థితి పదే పదే నేను ఇక్కడ చెప్పను. అదేవిధముగా శ్రీకాకుళము, విశాఖపట్నం, డెల్టాలోని మెట్టతాలూకాలు కరువుకు ఎల్లగురి అవుతున్నదీ మనకు తెలుసు. 1902 నుంచీ రాయలసీమ మున్నగు ప్రాంతాలలో కరువు వస్తున్నప్పుడు దాని విచారణకు ఆరోగ్యస్వామి మొదలియార్ సంఘము, పల్లి సుబ్బారావు, పర్. యన్. గోపాలస్వామి అయ్యంగార్ భట్టాచార్య ప్రభృతుల నివేదికలు వున్నాయి. వాటి అన్నింటినీ పరిశీలించి ఒక ఆచరణసాధ్యమైన పథకాన్ని అమలు చేయాలి. ఈ ప్రాంతాలలో ప్రజలకు నేద్యమే ప్రధానముగా వున్నది. నూటికి 88 మంది నేద్యములో వున్నారు. అందులో 20 వంతు అయినా పరిశ్రమలలోకి మళ్లినే కొంత ఉపశాంతి లభిస్తుంది. నీటివనరులు బాగు చెయించాలి. తుంగభద్ర ఎగువ కాలువవల్ల అన్ని ప్రాంతాలకు లాభించవు. నాగార్జునసాగర్, పోచంపాడు, ప్రాజెక్టులతో మన సమస్యలు సాంతము తీరవు. సుందరయ్యగారు చెప్పినట్లు చిన్న నీటివనరులు కన్పించాలి. ఒక్కొక్క బావికి ఇప్పుడిచ్చే 750 రూపాయలు చాలదు. బావిఅంతా ప్రభుత్వమే త్రవించి విద్యుచ్ఛక్తిని అందజేసే మార్గము ఆలోచిస్తున్నాము. ఇది తీవ్రముగా ఆలోచించాలి.

'రాయలసీమలోని మెంటు మున్నగు పరిశ్రమలస్థాపనకుకృషి చేయవలసివుంది. ఐక్కర మిల్లులు, నూలుమిల్లులు స్థాపించవచ్చు. పెద్ద, చిన్న కుటీరపరిశ్రమల వృద్ధిచేయాలి. గతసంవత్సరం కోటి 40 లక్షలు రాయలసీమలో ఖర్చుచేశాము. 58 లో కూడా చాలాఖర్చుఅయింది. గత 50 ఏండ్లలో కరువునివారణకు పందికోట్లుఅయినాఖర్చు చేసివుంటాము. విషయమై మరల తిరుగతోడుతున్నించినందువల్ల వ్యవహారం క్లిష్టమైందని కొందరు అంటున్నారు.

గోవా సరిహద్దున భారత సైనిక బలాల బందోబస్తు

100 ప్యాసెంజర్, ఎక్స్‌ప్రెస్‌రైళ్లు రద్దు: పోర్చుగీస్ ప్రమాదాన్నెదుర్కోడానికి చర్యలు

న్యూఢిల్లీ, డిసెంబరు 4:

గోవాలో పోర్చుగీసువారు తమ బలాల నధికం చేసుకున్నందువల్ల ఏర్పడిన పరిస్థితి నెదుర్కోవటానికి భారతప్రభుత్వం కొన్ని గట్టిచర్యలు తీసుకుంటున్నదని ఇక్కడి అధికార వర్గాలద్వారా తెలియవచ్చింది.

ఈ రక్షణ చర్యల వివరాలు తెలియకపోయినా వీటి ఉద్దేశ్యం భారత సరిహద్దును బలీయం చేయడమేనని అభిజ్ఞవర్గాలవారు చెబుతున్నారు.

అవాంతరపరిస్థితి దాదాపు ఏర్పడినట్లుగానే భావించి రక్షణశాఖ ఈ కార్యక్రమానికి పూనుకున్నట్లు కనిపిస్తున్నదని ఈ వర్గాలు చెల్లడించాయి.

రైళ్లు రద్దు

పంజాబ్ ఢిల్లీ బొంబాయి సెక్షన్‌లో దాదాపు 100 ప్యాసింజరు రైళ్ళు నిన్నటినుండీ రద్దుచేశారు. గోవా సరిహద్దులలో పోర్చుగీసువారు సృష్టించిన ప్రమాదపరిస్థితి నెదుర్కోటానికి ఈ రైళ్ళు రద్దు చేయటం జరిగిందని అంటున్నారు.

గోవా సరిహద్దున పోర్చుగీసు భాగంలో భారీఎత్తున సైనిక సమీకరణ జరిగిందనీ, ప్రథమశ్రేణిలో శ్వేత సైనికులూ ద్వితీయశ్రేణిలో నీగ్రో, స్థానిక సైనికులూ నిలచిఉన్నారని ఇక్కడికి వర్తమానాలు అందుతున్నాయి. గోవన్ సైనిక కేంద్రాలను సైనికదుర్గాలుగా రూపొందించారని, అందు అత్యాధునిక మారణాయుధాలు ఉన్నాయనీ తెలుస్తున్నది.

ఇవన్నీ కళ్ళారా చూచి భీతావహులౌతున్న భారతీయ గ్రామీణులను మహారాష్ట్ర మైసూరు భారత ప్రభుత్వాలకు చెందిన ఉన్నతి పోలీసు అధికారులు ధైర్యం కోల్పోవలదనీ భయం లేదనీ ఉద్బోధిస్తున్నారు.

పోర్చుగీసువారు రెచ్చగొడితే ప్రతిచర్య తీసుకోవటానికి భారత్ సంకోచించదని విశ్వసనీయ వర్గాల ద్వారా తెలియవచ్చింది.

భారతీయ పాస్తా రవాణాకు ఆటంకం కలిగించిన అంజదేవ్ దీవిపై చర్య తీసుకోవటమనే ప్రశ్న ఇప్పుడు ప్రధానం కాదనీ, గోవాలో పోర్చుగీసు బలాలు అధిక మౌతున్నందున భారత సరిహద్దు గ్రామాలకు కలిగిన ప్రమాదపరిస్థితి నెదుర్కోవటమే ప్రశ్న అనీ పరిశీలకులు అంటున్నారు.

పంజాబ్ ఢిల్లీ బొంబాయి సెక్షన్‌లో నిన్న రద్దుచేసిన అనేక రైళ్ళలోనూ తీసుకొన్న ప్యాసింజర్, ఎక్స్‌ప్రెస్ రైళ్ళు రద్దుచేశారు.

ఇందువల్ల ప్రయాణీకుల రవాణాకు చాల ఇబ్బంది కలిగింది.

పాత ఢిల్లీ రైలు స్టేషన్‌నుండి బయలుదేరే ఈ క్రింది రైళ్ళు రద్దు చేయటం జరిగింది.

ఢిల్లీ - పఠాన్‌కోట్ జనతా ఎక్స్‌ప్రెస్ 45, 46, ఢిల్లీ డెహరాడూన్ ఎక్స్‌ప్రెస్ 19, 20; ఢిల్లీ అంబాలా డి. ఎస్. ఓ ప్యాసింజర్ 1, 2; ఢిల్లీ మద్రాస్ జనతా ఎక్స్‌ప్రెస్ 17, 18; ఢిల్లీ బొంబాయి జనతా ఎక్స్‌ప్రెస్ 23, 24, ఢిల్లీ ఝాన్సీ ప్యాసింజరు 359, 360; ఢిల్లీ పాల్‌వాల్ రైళ్లు 373, 374; ఢిల్లీ అమృత్‌సర్ లమ్మన్య సడచే 337, 338 బందు, మినహా ఢిల్లీ కార్నాల్ సెకనలోనీ అన్ని బందూలు, అమృత్‌సర్ మెయిల్ 27, 28; కాశ్మీర్ మెయిల్ 33, 34; కల్కా మెయిల్ 1, 2; తుఫాన్ ఎక్స్‌ప్రెస్ 63, 64;

పాల్‌వాల్ ఢిల్లీ బందు 366, 367 బందు ఢిల్లీ పాల్‌వాలమ్యా నడుస్తాయి.

ఢిల్లీ అంబాలా 1 డౌన్ ప్యాసింజరు ఫానిపట్ వరకూ వెళ్ళి 2 అప్‌గా తిరిగి వస్తుంది.

ఢిల్లీ నుండి బయలుదేరే ఈ క్రింది రైళ్లను రద్దుచేశారు.

పఠాన్‌కోట్ ఎక్స్‌ప్రెస్ బొంబాయి, న్యూఢిల్లీ, (పఠాన్‌కోట్) 57, 58; శ్రీనగర్ ఎక్స్‌ప్రెస్ (పఠాన్‌కోట్-ఢిల్లీ) 59, 60; అమృత్‌సర్ ప్యాసింజర్ 331, 332; న్యూఢిల్లీ సోనేపట్ షటిల్ సర్వీసు 1, 2; న్యూఢిల్లీ మద్రాస్ డీలక్స్ ఎక్స్‌ప్రెస్ 221, 22; ఢిల్లీ బొంబాయి డీలక్సుఎక్స్‌ప్రెస్5, 26; న్యూఢిల్లీ అగ్రా ప్యాసింజరు 361, 362; ఢిల్లీ బొంబాయి జనతా ఎక్స్‌ప్రెస్‌ను పశ్చిమ రైల్వే అధికారులు రద్దుచేశారు.

డెహరాడున్ బాంబే ఎక్స్‌ప్రెస్ ఢిల్లీ బొంబాయిలమధ్య మాత్రమే నడుస్తుందని అధికారులు చెల్లడించారు.

నిన్న బొంబాయినుండి బయలుదేరవలసిన డీలక్స్ ఎక్స్‌ప్రెస్ బయలుదేరలేదు. అలాగే నిన్న మద్రాస్‌నుండి బయలుదేరాల్సిన డీలక్స్ ఎక్స్‌ప్రెస్ కూడ బయలుదేరలేదు.

కటాంగాలో భారత సేనల వీరోచిత కృషి: ఓబ్రీన్ జోహార్లు

దుష్ప్రచారం ఖండన: బిటన్, ఫ్రాన్సుల విద్రోహకర వైఖరిపై నిశిత విమర్శ

న్యూయార్కు, డిసెంబరు 5: కటాంగాలో ఐక్యరాజ్యసమితి ప్రతినిధిపదవినుంచి ఐచ్ఛికంగా విరమించిన డా॥ ఓబ్రీన్ నిన్నఇక్కడ తాను బసచేసిన హోటలులో విలేఖరులతో ముచ్చటిస్తూ గత ఆగస్టు-సెప్టెంబరులలో కటాంగా అధ్యక్షుడు షోంబేపై ఐక్యరాజ్యసమితి చర్య తీసుకొన్నప్పుడు భారతదళాలపై బ్రిటిష్ పత్రికలు కొన్ని అతి బాధారకమైన దుష్ప్రచారం సాగించినవని. సమితి దళాలలోనే విభేదాలు రెచ్చగొట్టాలనే వాటి లక్ష్యం ఏమాత్రం నెరవేరనందుకు తాను సంతసిస్తున్నానని చెప్పారు.

కటాంగాలోని భారతసైనికులు నిర్వహించిన కృషి విశిష్టమైనదనీ మనం జోహార్లు అర్పించేందుకు పోరాడినట్లు నేనన్నారు. జాడబోవిల్లీలో బ్రిటిష్ దళాన్ని రక్షించి మహతి రసేవలో ఐదుగురు వీరగూర్ఖాలు ఆత్మబలిదానం చేశారన్నారు.

శనివారంనాడు తాను చేసిన ప్రకటనలో బ్రిటన్, ఫ్రాన్సుల ఒత్తిడికి దెబ్బతిన్నవారిలో తాను మొదటివాణ్ణికాదని చెప్పినప్పుడు తన మనఃపథంలో శ్రీ రాజేశ్వరదయాల్ వున్నారని చెప్పారు.

బ్రిటన్ కుతంత్రం

కటాంగా ప్రభుత్వానికి సర్తింపు సాధించాలనే అంతిమ లక్ష్యంతో దాని అధ్యక్షుడు షోంబేను బ్రిటన్ బలపరచిందనికూడా ఆయన ఆరోపించారు.

బ్రిటన్‌నుకాని, బ్రిటిష్ సంస్థలను కాని దూషించడంలేదని, బ్రిటిష్ నాయకుడు శ్రీ మాక్మిలన్ అనుసరిస్తున్న విధానాలనే తాను ఖండిస్తున్నానని కవి, రాజీయుక్తి అయిన డా॥ ఓబ్రీన్ అన్నారు.

భార్యకు విడాకులు

తాను, తనభార్య విడాకులు పుచ్చుకునేందుకు ప్రయత్నిస్తున్నట్లు డాక్టర్ ఓబ్రీన్ ప్రకటించారు. ఐర్లెండు విదేశాంగశాఖలో ఉద్యోగానికి తనవలె రాజీనామాయిచ్చిన కుమారి మెయిరా మెకంటేను వివాహమాడదలచానని ఆయన తెలియజేశారుకూడా.

బ్రిటన్ ఉద్బోధించే సిద్ధాంతాలకు విరుద్ధమైన విధానాన్ని కాంగోలో ఎంతకాలం కొనసాగిస్తుందని ఆయన ప్రశ్నించారు.

బ్రిటన్ కాంగోలో ఐక్యరాజ్యసమితి అనుసరిస్తున్న విధానాన్ని ఒక వైపు అమోదిస్తూ, కాంగోలీల సమైక్యతను కోరుతూ వేరొకవైపు పోంబేను బలపరచడం, సమితి చర్యలకు అనరోధాలు కలిగించడం ఆశ్చర్యకరమన్నారు.

అమెరికా వైఖరి ప్రశంస

భద్రతామండలి సభ్యులందరి లోకిఒక్క అమెరికామాటుకు కాంగోలో సమితిచర్యలను చిత్తశుద్ధితో సంపూర్ణముగా బలపరుస్తున్నదన్నారు.

సమితి ప్రధానకార్యదర్శిగా పనిచేసిన శ్రీ హామర్‌షెల్డ్ దుర్మృతిపై రొడీషియన్ అధికారులు జరుపుతున్న దర్యాప్తులో తనకు నమ్మకంలేదన్నారు. కటాంగాలోసమితిఉనికిని వ్యతిరేకిస్తున్నవారిలో మొదటివి రొడీషియా, రెండవది దక్షిణాఫ్రికా అని చెప్పారు.

బెల్జియమ్ తన ఆఫీసర్ల ద్వారా కాంగోవ్యవహారాలలో జోక్యం కలుగజేసుకుంటున్నదని, అయితే వారు తరలిపోతున్నకొద్దీ బ్రిటిష్, రొడీషియన్ ప్రాబల్యం హెచ్చుతున్నదని చెప్పారు. ఫ్రెంచి యూనియన్‌క్రింద నడుస్తున్న బ్రాజ్‌విల్లీ రేడియోకూడా దుష్ప్రచారం సాగించిందన్నారు.

డాక్టర్ ఓబ్రీన్ ఇప్పుడు విడాకులిస్తున్న భార్యను వివాహంచేసుకొని 22 సంవత్సరాలయింది. బ్రిటిష్‌ప్రతికలు తన ఆంతరంగిక విషయాలలో కూడా జోక్యం కలుగజేసుకొని దుష్ప్రచారం సాగించినవన్నారు.

కామన్సులో చర్చ ప్రయత్నం వైఫల్యం

లండన్, డిసెంబరు 5: కాంగో విషయంలో బ్రిటన్ అనుసరిస్తున్న విధానంపై డాక్టర్ ఓబ్రీన్ చేసిన ఆరోపణలను వెంటనే చర్చించేందుకు లేబర్ పార్టీ సభ్యుడు శ్రీ విలియం వార్డే నిన్న చేసిన ప్రయత్నం విఫలమైంది.

ఐక్యరాజ్యసమితిప్రణాళికనూతాలు పెక్కింటిని బ్రిటన్ అతిక్రమించిందని శ్రీ వార్డే ఆరోపించారు.

ఈ సమస్యపై వెంటనే చర్చించేందుకు పార్లమెంటరీ నియమాలు అనుమతించవని సభాపతి సర్ హారోల్డ్ న్ ఫాస్టర్ ప్రకటించి శ్రీ వార్డే అభ్యర్థనను తోసిపుచ్చారు.

ఐర్లెండు విదేశాంగశాఖ వైఖరి

ఐక్యరాజ్యసమితి (న్యూయార్కు), డిసెంబరు 5: కటాంగాలో సమితి ప్రతినిధిగా పనిచేసి అవదవినుంచి, ఐర్లెండు విదేశాంగశాఖనుంచి ఐచ్ఛికంగా తప్పుకొన్న డాక్టర్ ఓబ్రీన్ కాంగోలో బ్రిటన్, ఫ్రాన్సులు వైఖరిపై చేసిన ప్రకటనలకు తాము బాధ్యులనుకొనని ఐర్లెండు విదేశాంగమంత్రి ఫ్రాంక్ ఆయికెన్ నిన్న ఒకప్రకటనలో పేర్కొన్నారు.

డాక్టర్ ఓబ్రీన్‌పై వ్యక్తిగతంగా యూరోపియన్ పత్రికలు చేసిన దూషణలను శ్రీ ఆయికెన్ ఖండించారు.

సభాపతిగా ఉంచేట్లయితే అభ్యర్థిత్వం స్వీకరిస్తారట

లాల్‌బహదూర్‌కు శ్రీ కాళేశ్వరరావు లేఖ

మిగతా 60 స్థానాల అభ్యర్థుల విషయమై పళ్లంరాజు, అల్లూరి, సంజీవయ్యగార్ల సమావేశం

హైదరాబాదు, డిసెంబర్ 5: శాసనసభ సభాపతి శ్రీ అయ్యదేవర కాళేశ్వరరావుగారు నిన్న ముఖ్యమంత్రి సంజీవయ్యను, ఆర్థికమంత్రి శ్రీ బ్రహ్మానందరెడ్డిని చూశారు. శాసనసభాపతిగా ఉంచేట్లయితే తనను అభ్యర్థిగా ఎంచాలనీ, లేకపోతే అభ్యర్థిత్వం అక్కరలేదని లాల్‌బహదూర్ శాస్త్రికి లేఖవ్రాసినట్లు అభిజ్ఞవర్గాల ద్వారా తెలిసింది. అఖిలభారతకాంగ్రెస్ కేంద్ర ఎన్నికల సంఘం, రాష్ట్రకాంగ్రెస్ ఎన్నికల సంఘం చేసిన సిఫార్సులను సరించి, కోడుమూరు నియోజకవర్గానికి శ్రీ దామోదరం సంజీవయ్యను, మానకోట నియోజకవర్గానికి వ్యవసాయమంత్రి శ్రీ నూకల రామచంద్రారెడ్డిని అభ్యర్థులుగా నిర్ణయించారు. మంత్రి శ్రీమతి మరియమ్మ పోలీ ఘట్టికిగాని, కంటోన్మెంటుకు గాని ఎన్నుకోవాలని సూచించబడింది.

మిగిలిన 60 నియోజకవర్గాలకు అభ్యర్థులను నిర్ణయించడంలో ఏకీభావసాధనకు ముఖ్యమంత్రి శ్రీ సంజీవయ్య, మంత్రులు అల్లూరి, బ్రహ్మానందరెడ్డి గారలు మల్లీ పూడి సల్ధంరాజు ఇవాళ తిరుపతిలో సమావేశం కావలసినదని తెలుస్తోంది.

అఖిలభారత కాంగ్రెస్ అధ్యక్షులు, ఏకీభావం సాధింపబడిన చాలాస్థానాల తలముఖ్య ఈముఖ్య పరంపరగా చర్చలు జరుగుతున్నవి. అందులోభాగంగా తాను కూడా సమావేశం ఇరిపి అంతర్జాతీయ పరిస్థితిపై ఇష్టాగోష్ఠి చర్చలు కొనసాగించడం మంచిదని శ్రీ కెనెడీ, శ్రీ మాక్మిలన్‌లు అభిప్రాయపడినారు.

డిసెంబర్ 21, 22 తేదీలలో బెర్మూడాలో ఉభయులు సమావేశమయ్యేందుకు ఇప్పుడు నిర్ణయమైనది.

కొన్ని ముఖ్య సమస్యలపై దాపరికం లేకుండా చర్చలు సాగించడమే ఈ సమావేశం ఏర్పాటు లక్ష్యమైవున్నదట."

ప్రాక్పశ్చిమరాజ్యాల సంబంధాలు, ఉద్రిక్తతను కొంతైనా తగ్గించేందుకు కల అవకాశాలు మున్నగునవి ముఖ్య సమస్యలుగా పేర్కొంటున్నారు.

21, 22 తేదీలలో బెర్ముడాలో కెనెడీ, మాక్‌ల సమావేశం

ప్రపంచ ముఖ్యసమస్యలపై చర్చ ఏర్పాటు

లండన్, డిసెంబరు 5:

అమెరికా అధ్యక్షుడు శ్రీ కెనెడీ, బ్రిటిష్‌ప్రధాని శ్రీ మాక్మిలన్ డిసెంబర్ 21, 22 తేదీలలో బెర్ముడాలో సమావేశం కానున్నట్లు గత రాత్రి యిక్కడ ప్రకటన వెలువడింది.

మాక్మిలన్ ప్రధాని హోదాలో లండన్‌లో నివసించే అడ్మిరాల్టీ హౌస్ నుంచి, వాషింగ్టన్‌నుంచి ఒకేసారి వెలువడిన ప్రకటనలో ఇంకా క్రిందివిధంగా కలదు:

కొన్ని పాశ్చాత్యరాజ్యాల అధినేతలు ఈ సమావేశమే ఇప్పుడు ఎందుకు అంటున్నారు. ప్రపంచ పరిస్థితి ఇప్పుడు ఎంతో ఉద్రిక్తమైనదనీ, ఈ సమావేశం ఇప్పుడు ఎందుకు అంటున్నారు. ఇప్పుడు ఎందుకు అంటే ఇప్పుడు ఎందుకు అంటే ఇప్పుడు ఎందుకు అంటే

వికో విరోచన చాతెట్ కడుపులో మెలిపెట్టదు. తియ్యగావుండును. అన్ని కొట్లలో దొరుకును.
ఇండియన్ డ్రగ్‌కంపెనీ,విజయవాడ-2.

అడ్వాన్సు పొందండి
300, 600 లక 1200 రూ॥ 50 వ.కై, 1 రూ॥, 2 రూ॥వున్న ప్రతి రోజా, రెండు సంవత్సరములలో తిరిగి చెల్లించు పద్ధతిపై పొందండి.
SUJATA (Pri) LTD., 40, Kutub Road, DELHI.

అమ్మకము
12 టన్నులు అల్యూమినియము డ్రాస్ 18 టన్నులు లిగ్నైట్‌కోల్ & 400 ప్లాస్టిక్ కైన్‌కోట్లు. వివరములకు వ్రాయండి. పోస్టు బాక్సు నెం.1617. ఫోన్ : 24728, మద్రాసు-1.

ఏజెంట్లు కావలెను
మార్కెట్లో ఆకర్షణీయమైనటువంటి హాట్ ఆఫ్ టెస్ట్ పెక్కురంగుల చిత్రపు క్యాలెండర్లకు ఏజెంట్లు కావలెను. ఒక్క రంగు చిత్రపు పాంఫెట్ 25 న. పై పెక్కురంగుల చిత్రముల ఆల్బం రు 6 వెలతో రాయితీ సౌకర్యములు కూడ లభించును.
The Sekar Litho Works, P. B. 62, Sivakasi (S.Rly)

టెండరు నోటీసు
కలికిరి పంచాయితీ
ఈ క్రింద కనుపరచిన పనులు చేయుటకు సీలు వేసిన టెండర్లు 20-12-61 తేది బుధవారం ఉ॥ 11 గంటలకు పంచాయితీ ఎగ్జిక్యూటివు ఆఫీసరుగారిచే తీసుకోబడును. ధరావత్తు మొత్తం చెల్లించి టెండరు చేయవలయును. మిగతా వివరములు ఆఫీసులో తెలుసుకోవచ్చును.

వివరం	ఎర్నెస్టు మనీ డిపాజిట్	సెక్యూరిటీ డిపాజిట్	కాల పరిమితి
1. బస్ రెడ్డిగారి పల్లెలో బావి త్రవ్వుట.	రు. 2,000/-	రు. 100/-	
2. ఎలక్ట్రికల్ ప్యాను పట్టుయి చేయుట.		15/-	
3. రెండు చెక్క బెంచీలు, 3 బల్లీలు, 1 ఆఫీసుర్యాపు పట్టుయి చేయుట (లేకువి)		25/-	

(సం) పి. ఈశ్వరయ్య,
30-11-61. ఎగ్జిక్యూటివు ఆఫీసరు.

ఉద్యోగములు

ఆంధ్రప్రదేశ్ మైనింగ్ కార్పొరేషన్ లిమిటెడ్,
హైదరాబాద్, ఎ. పి.
(ఆంధ్రప్రదేశ్ ప్రభుత్వపు సంపూర్ణ సంస్థ)
ఆంధ్రప్రదేశ్ మైనింగ్ కార్పొరేషన్ లిమిటెడ్‌లోని యీ దిగువ నిర్వబడిన ఉద్యోగములకై దరఖాస్తులు కోరబడుచున్నవి.
ఉద్యోగము : డ్రిల్ మాపరింటెండెంటు-1. జీతం స్కేలు : రు. 150-5-200-10-250.
విద్యార్హతలు : (ప్రధానము)
(ఎ) హెవీడ్యూటీ డ్రిల్ ఆపరేషన్‌లో సాంతముగా వ్యవహరించగలట్లు కనీసము అయిదేండ్ల అనుభవము పుండవలయును.
(బి) పరిశ్రమ & వాణిజ్య శాఖవారిచేత రిజిస్టరయిన చెయ్యబడిన పారిశ్రామిక పాఠశాలవారిచేత ఒసగబడిన మెకానికల్ ఇంజనీరింగ్ సర్టిఫికేటు. ఏదైనా గొప్ప కంపెనీలో ఎక్కువకాలము పని చేసిన అనుభవము మరియు సర్వీసు రికార్డులు గల అభ్యర్థులకు (బి) క్రింద చేయబడును.
వయోపరిమితి :-2.జీతము స్కేలు: 120-5-150-7½-210-10-300 (ఎ) పరిశ్రమ & వాణిజ్యశాఖవారిచేతను రిజిస్టరుచేయబడిన పాలిటెక్నిక్ నుండి సివిల్ ఇంజనీరింగందు ఒక సర్టిఫికేటులేక డిప్లొమా (బి) సర్వే యింగులో కనీసము మూడు సంవత్సరముల అనుభవము.
దరఖాస్తుకై ప్రత్యేకమైన ఫారములను నిర్ణయింపబడలేగు. దరఖాస్తు చేయగోరు అభ్యర్థులు మేనేజింగ్ డైరెక్టర్ ఆంధ్రప్రదేశ్ మైనింగ్ కార్పొరేషన్ లిమిటెడ్ లోని రెండవఫ్లోరీ, పైజాంషుగర్ ఫాక్టరీ బిల్డింగ్, హైదరాబాదు-1 కి, 22-12-61 కి గాని అంతకుముందుగా గాని తమ దరఖాస్తులు చేరునట్లు పంపవలెను. (ఎన్. వి. రత్నం) సెక్రటరీ, ఎ. పి. మైనింగ్ కార్పొరేషన్ లిమిటెడ్.

టెండరు నోటీసు నెం. 5/1961
పబ్లిక్ వర్క్సు డిపార్టుమెంటు, ఆంధ్రప్రదేశ్
1. ఈదిగువ నుదహరించిన పనులకు గాను సీలువేసిన టెండర్లు శ్రీ నాగార్జున సాగర్ కాలువల సర్కిలు, కూపరింటెండింగ్ యింజనీరువారిచే (హిల్ కాలనీ-విజయపురి సౌత్) వారి ఆఫీసునందు తే 5-1-'62 దీ పా॥ 4 గం॥వరకు తీసుకొనబడును.

వరుస నెం.	పని పేరు	ఎర్నెస్టు మనీ డిపాజిట్	సెక్యూరిటీ డిపాజిట్	కాల పరిమితి
1.	సాగార్జున సాగర్ కుడికాలువ మైలు 45/6 నుండి మైలు 46/0 వరకు త్రవ్వుట.	రు. 3300	రు. 3300	12 మాసములు

2. ఒక్కొక్క పనికి టెండరు ఫారముల ఖరీదు సేల్సు టాక్సుతో సహా రు. 12-24. (పన్నెండు రూపాయల ఇరువదివాలుగు నయా పైసలు మాత్రము)
3. టెండరుఫారములకు దరఖాస్తు తే 26-12-61 ది లోపుగా పంపవలెను.
4. టెండరుఫారములు తే 27-12-'61 దీ తరువాతి యివ్వబడును.
5. కంట్రాక్టు ఫారము — లంప్‌సమ్.
6. టెండరు ఫారముల ఖరీదు శ్రీ పే అండ్ అకౌంట్సు ఆఫీసరు-మూసర్ల వారిపేర, ఏ ఇండియా స్టేటు బ్యాంకి లేక హైదరాబాదు స్టేటు బ్యాంకీల బ్రాంచీలలోగాని చెల్లించి సదరు డ్రాఫ్టు టెండరుఫారముల దరఖాస్తులతో పంపవలయును.
(సం) యస్. వి. చలపతిరావు,
కూపరింటెండింగు యింజనీరు.

క్రీడారంగం

టేబుల్ టెన్నిస్ జాతీయ పోటీలకు ఆంధ్ర జట్లు

అప్పారావు, వినోదరావుల నాయకత్వం: రాష్ట్ర ఛాంపియన్‌షిప్ పోటీల ఫలితాలు

(స్వకీయ విలేఖరి) గుంటూరు, డిసెంబర్ 4:

బొంబాయిలో జరుగనున్న 24 వ జాతీయ, అంతరరాష్ట్ర టేబుల్ టెన్నిస్ ఛాంపియన్‌షిప్ పోటీలలో పూర్వాంధ్ర రాష్ట్రం తరఫున పాల్గొనేందుకు శ్రీ ఆర్. వి. అప్పారావు నాయకత్వాన సీనియర్‌ల జట్టు, జి. ఎస్. వినోదరావు నాయకత్వాన బాలురజట్టు ఎన్నికైనవి.

మొన్న నిక్కడ సమాప్తమైన ఏడవ రాష్ట్రపోటీలలో సీనియర్స్ సింగిల్స్ ఛాంపియన్‌షిప్‌ను స్థానిక వైద్య కళాశాల విద్యార్థి శ్రీ మురళీ సుందరం గెలుచుకొన్నారు.

జాతీయ పోటీలలో ఆంధ్ర జట్లు పాల్గొనుటన్నట్లు రాష్ట్ర సంఘ గౌరవ కార్యదర్శి శ్రీ ఎమ్. సీతారామారావు తెలియజేసినట్లు న్నారు:

సీనియర్‌లు: క్రీయుతులు ఆర్. వి. అప్పారావు (కెప్టెన్), కె. సూర్యనారాయణరావు, జి. ఎస్. వినోదరావు పి. కిశోర్, మహమ్మద్ ఘౌస్.

జూనియర్‌లు: జి. ఎస్. వినోదరావు. టి. పి. కిశోర్, జి. వీరభద్రరావు.

శ్రీ ఎమ్. సీతారామారావు మేనేజర్.

రాష్ట్రపోటీల ఫైనల్సు ఫలితాలివి: (మొదట పేర్కొన్నవారు గెలుపొందినట్లు).

సీనియర్ సింగిల్స్-మురళీ సుందరం: కె. సూర్యనారాయణ 21-18, 21-14, 21-18 పాయింట్లు.

జూనియర్ సింగిల్స్-జి. ఎస్. వినోదరావు: టి. పి. కిశోర్ 21-14, 25-16, 21-15.

సీనియర్ డబుల్స్: వినోదరావు, మహమ్మద్ ఘౌస్: కె. సూర్యనారాయణరావు, టి. పి. కిశోర్ 15-21, 21-17, 21-16, 21-17.

బాస్ మెడలిస్ట్స్ సింగిల్స్: మహమ్మద్ ఖుజర్ వాయత్: టి. భాస్కర్ 21-14, 21-18, 21-15.

బాస్ మెడలిస్ట్స్ డబుల్స్: ఎ. వి. సుబ్బారావు, సి హెచ్. జగ్గయ్య;; కె. ఎస్. ఆర్. పంతులు, టి. జనార్దనరావు 21-14, 28-21, 14-21, 11-21, 21-19.

అధ్యక్షుడు శ్రీ బెజవాడ గోపాలరెడ్డి పేర్కొన్నట్లు జాతీయ చతురంగ పోటీలకు ప్రారంభోత్సవం జరుపుతూ దేశమంతటా చతురంగక్రీడను ప్రచారం చెయ్యవలసిన ఆవశ్యకతను వివరించారు. చతురంగమును అఖిలభారత క్రీడా మండలి గుర్తించేటట్లు చివరచే చేయగలిగామన్నారు.

జాతీయ ఛాంపియన్ శ్రీ మాన్యువల్ ఆరన్ ప్రజ్ఞను మెచ్చుకొని ఇటువంటి నిపుణులు ఇంకా అనేకమంది రావాలన్నారు.

అంతకుముందు హైదరాబాద్ చతురంగ సంఘ అధ్యక్షుడు శ్రీ ఎల్. ఎన్. గుప్త సభాధ్యక్షులకు స్వాగతం చెప్పారు.

స్విస్ పద్ధతిని పరుగుతున్న ఈ పోటీలలో దేశం మొత్తంనుంచి వచ్చిన 66 మంది ఆటగాళ్ళు పాల్గొంటున్నారు. డిసెంబర్ 17 వ తేదీతో పోటీలు సమాప్తమౌతాయి.

నేటి పోటీలలో ముఖ్య విశేషాలు: శ్రీ ఎమ్. ఆరన్ (మద్రాసు) శ్రీ బిపాక్ సు (గుజరాత్) ఓడించారు.

వెంకట్రామన్ (మద్రాసు), శుక్లా (యు. పి.) లు, హస్సన్ అలీ (హైదరాబాదు, రెండవ సీడెడ్ ఆటగాడు), ఎమ్. ఆర్. బాహిల మ్యాచీలు "డా" అయినవి.

శ్రీ విశ్వనాథశాస్త్రి (ఆంధ్ర) శ్రీ కళ్యాణసుందరంపైన (మద్రాసు) శ్రీ సి. బాపిరాజు (హైదరాబాదు) శ్రీ ద్వారకనాథ్‌పైన (మైసూరు), శ్రీ స్వామిదాస్ (మైసూర్) శ్రీ ఆర్. సుబ్రహ్మణ్యంపైన (హైదరాబాదు), శ్రీ వి. వి: అల్వి (హైదరాబాదు) శ్రీ జి. కుటుంబరావు (ఆంధ్ర) పైన, శ్రీ రమేష్‌శేక్ (బొంబాయి) శ్రీ ఎన్. సూర్యనారాయణ (హైదరాబాద్)పైన శ్రీ మహేష్కర్ (మహారాష్ట్ర)) శ్రీ ఎస్. ఎస్. దీక్షిత్ (ఆంధ్ర) పైన విజయముందారు.

హైదరాబాదు జాతీయ చతురంగ పోటీలు

హైదరాబాద్, డిసెంబరు 3:— కేంద్రమంత్రి, భారత చతురంగ సమాఖ్య అధ్యక్షులు శ్రీ బెజవాడ గోపాలరెడ్డి పేర్కొన్నట్లు జాతీయ చతురంగ పోటీలకు ప్రారంభోత్సవం జరుపుతూ దేశమంతటా చతురంగక్రీడను ప్రచారం చెయ్యవలసిన ఆవశ్యకతను వివరించారు. చతురంగమును అఖిలభారత క్రీడా మండలి గుర్తించేటట్లు చివరచే చేయగలిగామన్నారు.

జాతీయ ఛాంపియన్ శ్రీ మాన్యువల్ ఆరన్ ప్రజ్ఞను మెచ్చుకొని ఇటువంటి నిపుణులు ఇంకా అనేకమంది రావాలన్నారు.

అంతకుముందు హైదరాబాద్ చతురంగ సంఘ అధ్యక్షుడు శ్రీ ఎల్. ఎన్. గుప్త సభాధ్యక్షులకు స్వాగతం చెప్పారు.

స్విస్ పద్ధతిని పరుగుతున్న ఈ పోటీలలో దేశం మొత్తంనుంచి వచ్చిన 66 మంది ఆటగాళ్ళు పాల్గొంటున్నారు. డిసెంబర్ 17 వ తేదీతో పోటీలు సమాప్తమౌతాయి.

నేటి పోటీలలో ముఖ్య విశేషాలు: శ్రీ ఎమ్. ఆరన్ (మద్రాసు) శ్రీ బిపాక్ సు (గుజరాత్) ఓడించారు.

వెంకట్రామన్ (మద్రాసు), శుక్లా (యు. పి.) లు, హస్సన్ అలీ (హైదరాబాదు, రెండవ సీడెడ్ ఆటగాడు), ఎమ్. ఆర్. బాహిల మ్యాచీలు "డా" అయినవి.

శ్రీ విశ్వనాథశాస్త్రి (ఆంధ్ర) శ్రీ కళ్యాణసుందరంపైన (మద్రాసు) శ్రీ సి. బాపిరాజు (హైదరాబాదు) శ్రీ ద్వారకనాథ్‌పైన (మైసూరు), శ్రీ స్వామిదాస్ (మైసూర్) శ్రీ ఆర్. సుబ్రహ్మణ్యంపైన (హైదరాబాదు), శ్రీ వి. వి: అల్వి (హైదరాబాదు) శ్రీ జి. కుటుంబరావు (ఆంధ్ర) పైన, శ్రీ రమేష్‌శేక్ (బొంబాయి) శ్రీ ఎన్. సూర్యనారాయణ (హైదరాబాద్)పైన శ్రీ మహేష్కర్ (మహారాష్ట్ర)) శ్రీ ఎస్. ఎస్. దీక్షిత్ (ఆంధ్ర) పైన విజయముందారు.

నంద్యాల మునిసిపాలిటి
టెండరు నోటీసు

1961-62 సంవత్సరమునకు నంద్యాల మునిసిపల్ కమీషనరు వారి పరిధిలో గల వివిధ పనులకు సుమారు రు. 5000/-లు వెలగల గుడ్డలను మరియు చెప్పులను, యీ దిగువ కనపరచిన వివరణములప్రకారము సప్లై చేయుటకు, నంద్యాల మునిసిపల్ కమీషనరుగారిచే 15-12-61 తేది సాయి 4 గం॥లవరకు సీలు వేసిన టెండర్లు తీసుకొనబడును. వివరములకు మరియు టెండరు ఫారములకున్నూ రు. 1/- చెల్లించినచో పంపబడును.

1. చెన్నై కాకి డ్రిల్లు : 655½ గజ॥
2. చెన్నై కాకి మేటి : 525 గజ॥
3. చెన్నై తెలుపు డ్రిల్లు : 12 గజ॥
4. మెట్టూరుమల్లు తెలుపు101: 101గజ॥
5. సైనుగుడ్డ పెద్ద పన్న : 65 గజ॥
6. గ్యారంటీకలరు రంగుచీరెలు 40 సెం. ఆకుపచ్చ, ఎరుపు, నీలం, కాఫీ కలర్స 7, 8 గజ॥లో : 116 చీరెలు
7. తెలుపు చీరెలు 40 సెం. 7 గజ॥, 8 గజములలో : 12 చీరెలు.
8. చీటీ గుడ్డ చిన్న పన్న కలర్ గ్యారంటీ : 116 గజ॥
9. క్రోమ్ లెదర్ బాటమ్ చెప్పులు : 194 జతలు.

పై సరుకులు వారం లోపల డెలివరీ యివ్వవలయును.
(సం) టి. హెచ్. రంగారావు,
మునిసిపల్ కమీషనరు, నంద్యాల.

ప్రసాద జట్టుకు స్వర్ణపతకాలు

మాండ్య బాడ్మింటన్ పోటీల ఫలితాలు

మద్రాసు, డిసెంబరు 4: 1, 2, 3 తేదీలలో మైసూరు రాష్ట్రంలోని మాండ్యలో జరిగిన ఎమ్. ఆర్. ఆర్. నాయుడు స్మారక అఖిలభారత బాల్ బాడ్మింటన్ ఫైవ్స్ ఛాంపియన్‌షిప్ పోటీలలో ఆంధ్రప్రముఖుడు శ్రీ వై. వి ఆర్. ప్రసాద్ నాయకత్వాన కల ప్రసాదు ఫైవ్స్‌జట్టు గెలుపొంది బంగారుపతక బహూకృతి పొందింది.

ఫైనల్సులో ఈ జట్టు బెంగుళూరు ప్రముఖజట్టు ఓరియంట్స్‌పై 29-12, 29-17 పాయింట్లతో గెలుపొందింది. అంతకుముందు సెమి ఫైనల్సులో పాపా, విక్టబల్, అఫ్సర్, హబీబ్, మెయాన్ అంతిటి మేడఆటగాళ్ళుకల హైదరాబాద్ జట్టు సులాన్ ఫైవ్స్‌ను 2-1 గేములతో ఓడించివేసింది. తొలి రౌండ్‌లలో శాలయిత్తూర్ టీము ఏ.ఎఫ్.ఆర్ సి విజయ మొందింది.

ప్రసాద్ ఫైవ్స్ టీమ్ ఆటగాళ్ళ పేర్లివి:

విశ్వనాథం, కె. ఎస్. మణిప్రసాద్, మణి, ఎఫ్. ఎస్. దాస్.

విజేతలకు మైసూర్ హైకోర్టు న్యాయమూర్తి శ్రీ హాంబెగౌడ్ స్వర్ణ పతకాలు, టిమ్‌కెప్ బహూకరించారు.

కాన్పూర్ టెస్టులో ఇంగ్లండు సంకటస్థితి: గుప్తే ప్రతిభ

కాన్పూర్, డిసెంబరు 3: ఎస్. పి. గుప్తే (భారత్) బౌలింగ్ ప్రతిభవల్ల రెండవ క్రికెట్ టెస్ట్ పోటీలో ఇంగ్లండు చాలా సంకట పరిస్థితిలో పడింది. భారత్‌తో రెండు రోజులుగా జరుపుతున్న పోటీలో ఇంగ్లండు ఓడిపోయినా ఎవ్వరూ ఆశ్చర్యపడనవసరంలేదు.

భారత్ మొదటి ఇన్నింగ్సులో ఎనిమిది వికెట్లకు 467 పరుగులు గావించినమీదట ఇంగ్లండు మొదటి ఇన్నింగ్స్‌లో 165 పరుగులకు ఎనిమిది వికెట్లు నష్టపరిచారు.

మధ్యాహ్న భోజన విరామానంతరం శ్రీ గుప్తే వడివడిగా పరుగులు నాలుగు వికెట్లు నష్టపరిచారు. ఆయన బౌలింగ్ వివరం-ఓవర్‌లు 36, మెయిడన్‌లు 12, పరుగులు 67, వికెట్లు ఐదు.

వికెట్లు పడిన దిశలు:-1-29, 2-87, 3-87, 4-95, 5-100, 6-04, 7-128. 8-162.

సోమవారం పోటీ లేదు. మంగళవారం తిరిగి ప్రారంభమౌతుంది.

మద్రాసు రేసులు

మద్రాసు, డిసెంబర్ 3: నేటి సాయంకాలం గిండీలో జరిగిన గుర్రపు పందెములలో దక్షిణభారత వయ్యగిసీలు పోటీని (మైలదూరం) క్రిప్టల్ క్రీక్ గెలుచుకొన్నది. రౌతులిచ్చిన పదిరూపాయల టోట్‌కు 14 రూపాయల బహూకృతి లభించింది.

మధురస్టేట్ పందెమును చిక్కవరం జమీందారు అశ్వం గ్లోరీ ఆఫ్ ఆంధ్ర గెలుచుకొన్నది.

హైదరాబాద్ హెచ్. ఎస్. సి. అక్టోబర్ పరీక్షా ఫలితాలు

హైదరాబాదు, డిసెంబరు 4:

ఈ దిగువ నంబర్లు గల విద్యార్థులు ఉత్తీర్ణులయ్యారు:

ప్రథమశ్రేణి : 559 607 3507 6255 6257 7127 8091 8098 8107 8110 9473

ద్వితీయ శ్రేణి : 29 126 97 227 28 55 56 75 314 549 51 52 57 94 96 97 605 6 20 69 70 71 72 74 92 94 97 708 10 12 14 19 74 76 77 78 79 80 82 84 85 941 42 48 49 50 56 61 1072 73 79 81 38 1598 1624 2413 15 17 27 30 36 40 61 2659 2783 86 94 99 2975 76 3143 94 95 99 3212 3508 18 24 25 31 33 48 57 3732 37 39 3862 70 72 74 82 94 98 3900 5 15 25 33 57 69 70 85 95 4069 4285 4472 4668 71 74 77 78 80 88 95 4874 80 4907 75 98 99 5017 39 5327 34 37 48 5579 5627 44 46 55 61 64 84 5706 34 5861 6135 6244 53 54 59 73 6315 18 36 6518 6743 56 57 67 85 6886 6911 14 19 21 7030 31 40 90 7100 7 18 25 29 32 34 35 37 46 56 75 7210 29 7390 7600 7702 7870 77 84 85 7999 8015 17 88 94 96 8461 8605 63 8739 8913 9049 87 90 95 9136 47 9239 60 72 9436 78 9843 9941 76 10250 10309 10310 10412

తృతీయ శ్రేణి : 2 3 26 30 34 44 47 101 17 18 21 23 24 28 33 35 52 56 94 98 99 201 29 31 57 58 59 62 65 67 310 15 18 20 21 30 31 47 91 96 401 12 15 53 62 71 97 506 10 21 22 32 34 35 39 41 42 48 55 56 58 60 65 68 71 76 82 86 98 99 600 1 4 8 9 11 15 17 18 21 25 27 79 81 82 93 96 700 9 11 16 20 66 71 72 75 81 83 86 87 88 89 91 92 93 810 14 16 22 23 26 55 63 64 65 67 68 70 72 80 932 34 47 51 57 59 60 63 64 69 82 89 90 91 94 1045 49 50 52 53 56 57 61 63 65 68 69 70 71 75 76 80 84 85 94 1100 1 2 5 7 9 13 24 41 63 74 83 1390 1574 82 87 99 1602 19 20 21 22 26 29 32 33 44 54 86 1919 21 22 2016 19 20 24 29 30 44 48 54 2103 2350 54 57 2414 20 21 23 26 28 33 38 46 53 54 55 56 60 65 66 95 2660 64 2780 84 87 88 91 92 93 97 2800 14 23 31 33 39 43 57 69 83 85 87 88 3165 68 81 3209 10 13 15 27 39 46 53 62 96 3506 10 12 21 22 37 38 53 66 76 77 3726 27 28 29 30 31 33 35 36 38 42 46 52 53 54 3843 45 46 49 51 56 60 66 68 73 78 81 83 85 87 88 90 92 99 3903 7 8 10 14 17 19 22 30 49 52 58 59 60 62 75 79 80 87 88 89 92 94 96 4004 5 7 8 9 13 19 20 21 40 41 50 52 4245 48 54 65 73 80 87 96 99 4318 38 54 55 73 90 4429 33 37 80 85 86 94 4669 73 83 87 97 4700 4 20 24 4869 70 79 87 88 89 92 96 4904 6 24 27 41 45 46 56 59 65 70 73 74 80 83 87 90 92 94 97 5003 5 13 34 35 38 44 65 5240 41 42 79 99 5300 2 3 11 26 28 32 35 41 43 46 47 53 58 59 60 61 70 77 97 98 5526 40 58 65 75 84 85 95 5611 14 18 19 23 25 34 35 36 37 42 47 48 49 50 58 60 66 67 68 69 70 72 83 85 86 90 94 96 5702 7 10 11 12 17 18 20 23 26 30 33 39 81 84 92 5801 3 10 12 22 35 36 72 96 97 98 99 5900 6102 9 12 14 25 28 34 41 44 48 50 62 63 75 76 6226 31 37 39 56 58 67 68 72 78 81 87 91 92 93 6319 22 29 31 33 38 57 6421 24 27 37 40 44 45 46 57 77 6509 85 6639 45 52 6719 20 25 27 28 31 41 42 49 51 60 61 74 78 79 80 81 84 86 87 90 6832 42 46 53 63 66 67 69 75 77 80 81 84 94 96 98 6903 7 10 18 20 24 26 27 35 39 41 51 52 53 54 79 80 82 84 88 7032 36 38 39 46 647 49 52 53 55 56 59 62 67 72 73 76 95 98 7102 5 10 12 15 17 19 20 21 22 24 26 28 30 31 36 39 41 44 45 49 50 52 61 63 66 71 72 73 74 78 80 81 84 86 7202 14 16 19 20 25 30 33 38 58 59 61 62 66 75 76 7307 25 32 38 47 48 66 68 91 94 7598 99 7601 2 3 5 12 17 22 26 29 33 34 40 44 51 53 57 60 62 66 92 7700 1 4 6 17 7871 87 88 99 7900 2 3 4 8010 11 12 21 26 30 35 42 52 53 57 68 69 70 77 83 89 90 99 8118 20 36 8236 37 38 39 41 68 70 90 94 8309 11 66 71 80 8427 28 38 68 74 75 77 90 93 8506 33 46 52 95 8601 9 17 50 54 56 8716 17 24 37 43 44 52 71 81 87 91 8882 86 95 8931 9054 67 75 76 80 83 88 97 9104 6 7 14 23 24 25 28 35 44 45 46 51 62 9216 30 43 44 47 63 69 9319 9424 26 28 31 33 37 62 64 66 71 75 76 81 82 85 92 9506 21 22 23 54 68 9613 18 22 34 53 54 55 56 59 61 63 68 69 71 72 73 9838 42 82 84 93 95 9942 73 74 10000 9 14 28 29 36 10140 171 219 227 228 229 256 257 307 312 315 322 357 358 386 413.

థర్డ్‌క్లాస్ కంపార్ట్‌మెంటల్ : 7 23 61 65 67 69 70 72 83 86 96 97 98 107 9 10 66 68 84 91 92 212 15 16 17 18 19 20 21 22 24 365 69 71 75 80 83 85 86 458 89 91 502 636 45 46 48 50 52 64 68 89 90 91 732 39 40 42 43 44 45 47 48 49 50 53 54 55 57 58 59 61 62 63 887 88 90 900 1 4 6 7 9 10 12 15 16 17 18 20 21 23 26 1006 8 11 19 22 23 24 25 27 28 38 39 40 1204 7 8 45 47 56 64 68 72 77 83 84 91 94 95 1300 8 10 13 14 19 25 27 28 29 30 31 35 36 37 38 42 46 48 49 53 54 58 59 61 62 63 64 66 71 72 74 75 77 78 80 81 82 83 84 85 86 87 88 1400 2 10 12 16 23 28 32 35 36 37 39 40 41 42 43 44 45 46 47 48 49 50 51 52 53 58 59 60 1737 43 75 97 1818 19 20 21 33 39 40 43 45 53 57 59 60 61 62 64 66 67 69 70 74 75 79 80 82 83 84 85 86 87 88 90 91 92 93 94 1907 58 62 69 70 79 81 85 86 87 90 91 93 94 96 97 98 99 2000 2 4 7 23 61 69 79 87 91 2217 36 37 44 57 63 67 69 70 72 86 87 90 92 93 97 99 2304 8 10 11 12 13 14 18 19 20 21 22 24 25 26 29 31 33 34 38 39 40 42 45 62 65 67 69 74 76 78 79 80 81 85 92 2402 3 4 7 8 2519 27 28 29 38 52 54 61 67 73 77 82 84 85 86 88 90 93 94 97 2601 2 14 15 17 18 20 21 22 23 25 30 33 34 40 42 43 44 46 47 48 49 52 53 54 2720 21 43 44 45 50 57 58 59 63 64 66 67 68 71 73 2866 69 74 92 93 97 2907 10 13 14 15 23 24 25 26 27 28 30 31 32 34 37 3 48 60 3084 86 88 89 99 3112 14 15 17 19 26 28 31 32 36 3355 64 66 69 78 80 82 87 96 97 3401 7 8 11 16 18 20 21 24 27 30 31 32 36 38 39 41 42 43 44 45 51 53 54 55 57 59 63 64 66 73 77 87 92 93 3500 3617 20 37 43 55 58 61 64 74 77 78 79 80 81 82 84 85 86 87 88 91 92 94 96 97 98 3700 1 2 3 4 5 6 7 8 9 10 11 13 14 15 16 17 20 25 66 68 73 81 85 86 87 88 94 95 96 97 3800 1 2 3 6 8 10 11 12 13 14 17 18 20 21 22 24 25 26 34 35 36 37 38 39 40 41 42 4080 91 94 97 4110 12 24 25 27 31 40 42 46 48 51 52 60 61 64 68 69 71 72 78 80 81 83 84 85 88 91 95 96 97 98 4201 2 3 4 5 6 9 10 19 20 21 25 26 27 32 38 39 43 4392 99 4400 1 2 3 4 5 6 8 10 20 21 24 25 26 44 4518 61 64 73 74 82 84 92 4601 2 20 22 23 40 41 43 45 46 47 49 50 52 54 56 57 59 60 4739 60 63 73 74 79 90 403 4 8 15 18 41 42 44 45 47 49 62 63 64 94 5086 89 5110 64 65 67 68 69 70 71 72 75 77 79 82 83 85 91 92 95 96 97 98 99 5200 1 2 3 6 8 13 15 16 18 19 20 22 24 27 29 30 31 33 34 52 55 59 60 64 65 66 67 68 73 74 76 77 91 93 5457 59 70 83 85 90 91 92 98 99 5500 1 2 3 6 7 13 18 20 21 22 34 35 37 5771 75 79 5907 10 14 15 19 25 27 32 34 36 37 38 50 51 58 60 61 65 67 70 72 73 75 87 88 95 6003 4 6 7 8 10 11 12 13 18 20 22 24 31 33 37 38 39 40 44 45 49 55 56 58 60 62 63 64 65 66 71 77 78 79 86 88 89 93 6100 83 6382 83 86 97 99 6404 5 8 9 6549 52 54 57 6681 85 89 92 97 98 99 6700 1 91 94 95 96 99 6802 7 21 22 25 6993 95 7000 7012 13 7108 7444 53 63 83 92 96 98 99 7500 1 3 4 12 13 14 16 20 22 25 27 34 36 44 45 47 48 51 52 53 54 56 58 59 60 61 63 67 68 75 76 77 80 83 87 89 90 91 92 93 96 7729 55 78 80 81 87 89 92 97 7801 3 4 6 9 15 16 23 25 26 27 29 30 31 38 40 43 44 45 46 47 55 59 63 65 68 7915 24 30 73 75 81 82 84 8153 56 89 94 99 8200 3 4 5 9 10 12 13 14 15 22 29 30 32 33 8326 31 34 35 40 43 44 47 53 8559 71 75 76 87 92 93 8676 93 94 8702 7 96 98 99 8809 13 9017 21 25 26 32 34 36 42 9195 9408 47 49 51 52 54 56 57 58 9710 13 15 21 30 43 45 56 57 58 66 68 69 70 73 80 82 83 89 90 91 92 93 94 96 97 98 99 9803 4 7 8 11 12 13 16 17 19 20 21 22 24 26 27 62 63 9917 19 20 25 34 49 50 52 53 56 59 10099 10 101 4 5 7 8 12 14 20 22 24 25 31 37 39 65 66 10201 209 210 211 240 253 266 268 269 271 338 342 348 353 372 383 384 391 418

కాపీ చేశారనే అనుమానంమీద క్రింది నంబర్లుగల విద్యార్థుల ఫలితాలు నిలిపివేయబడినవి:

1409 నుండి 23 27.నుండి 33 47 49 నుండి 35 నుండి 59 61 నుండి 71 75 నుండి 84 91 93 96 1503 4 6 7 8 9 11 14 15 17 56 57 1640 92 1720 1800 2096 99 2451 2804 7 13 85 88 3167 3756 3759 62 65 3770 71 75 77 78 80 4309 10 13 14 15 50 51 75 76 4609 72 98 4725 27 29 31 34 37 41 47 61 66 5357 6820 7081 7151 7177 8131 8277 9133 9180 మరియు 9185.

వెనుకటి పరీక్షలో తమ నంబర్లు ఏ సంవత్సరంలో పరీక్షకు కూర్చున్నది అప్లికేషన్ ఫారంలో సరిగ్గా తెలుపనందున ఈ క్రింది నంబర్లుగల విద్యార్థుల ఫలితాలు నిలిపివేయబడినవి:

225 1033 1209 10 11 1898 1973 2735 2861 78 4456 5232 5458 62 67 9848 10252 మరియు 10392.

అభ్యర్థులు ఏ స్కూళ్ళ ద్వారా తమ దరఖాస్తులు పంపుకొన్నారో ఆ స్కూళ్ళకు 15 రోజుల తరువాత మార్కుల స్టేటుమెంట్లు పంపబడును.

పరీక్ష రుసుము పూర్తిగా పంపనందున క్రింది నంబర్లుగల విద్యార్థుల మార్కులు పంపబడవు.

764 879 1408 1974 3020 4061 4073 4083 4748 5461 8174 10318.

డాక్టర్ సుబ్బరాయన్ పర్యటన రద్దు

హైదరాబాద్, డిసెంబరు 4:— కేంద్రమంత్రి డాక్టర్ పి. సుబ్బరాయన్ 6 వ తేదీన హైదరాబాద్ పర్యటనను రద్దు చేసుకున్నారు.

ఆకాశవాణి

[తెలుగులో వార్తలు: ఉ: 7; మ: 1-50; సా: 7; ఆంగ్లంలో వార్తలు: ఉ: 8. మ: 1-30; సా: 6; రా: 9]

బుధవారం, డిశంబరు 6:

హైదరాబాద్ (ఎ)
(405.4 మీటర్లు)

ఉ॥ 6-30 సుప్రభాత్ 6-35 భక్తి రంజని : 6-55 కార్యక్రమవివరణ 7-15 సంగీతశిక్షణ7-30 ద్వారం దుర్గాప్రసాదరావు . వయోలిన్ 8-15 హిం.వా. 8-30 హిందూస్థానీ సంగీతశిక్షణ.

మ॥ 10-30 క్రికెట్ సమీక్ష 11-40 ఉన్నత పాఠశాలలకు 12_10 ఉన్నత పాఠశాలలకు (ఉర్దూ) 12-30 కార్మికుల కార్యక్రమం 1-00 మహిళా సమాజం: స్త్రీల కార్యక్రమం 1-30 డి. వి. పలూస్కార్ : ఖయాల్ 2-00 హైదరాబాద్ బి వలె 2-10 ఉ. వా. 2-20 బివలె 2-30 క్రికెట్ సమీక్ష 3-15 వాతావరణసూచన3-30 క్రికెట్ సమీక్ష.

సా॥ 6-00 స్థానిక ప్రకటనలు 6-05 ప్రాం. వా. 6-15 కదంబ కార్యక్రమం (ఉర్దూ) 7-15 అదాన్ ప్రదాన్: 7-30 కోతలు కోరినపాటలు 8-00 నాటిక (విజయవాడనుండి రిలే).

8-30 ఎస్. ఎస్. శ్రీనివాస్: వేణువు 9-15 ఉ. వా. 9-30 ఆంగ్ల ప్రసంగం 9-50 సుగమ సంగీత్: యుగళగాన 10 వి. జి. జోగ్: వయోలిన్ 10-30 ప్రసార సమాప్తి.

హైదరాబాదు (బి)
(49.02 మీటర్లు)

ఉ॥ 6-30 ఎ వలె 8 ఎ వలె.

(42.02 మీటర్లు)

మ॥ 10-30 ఎ వలె 12-10 షేక్ హుస్సేన్ సాహెబ్: క్లారినెట్ 12-30 ఎ వలె 2 ద్వారం దుర్గాప్రసాదరావు: వయోలిన్ 2-30 ఎ వలె 3-15 వాతావరణ సూచన 3 30 ఎ వలె.

(60. 12 మీటర్లు)

మద్రాసు బాలల థియేటర్‌లో ఆర్థికమంత్రి శ్రీ సుబ్రహ్మణ్యం సేవాసదన్ బృందంవారు సాగిస్తున్న తథాగతి నృత్య ప్రదర్శనలకు మొన్న ప్రారంభోత్సవం జరిపారు. నరకులతో మంత్రి ముచ్చటిస్తున్నప్పటి చిత్రం.

ఉస్మానియా బి. ఇ. పరీక్షా ఫలితాలు

హైదరాబాద్, డిసెంబరు 1: ఉస్మానియా విశ్వవిద్యాలయం గత సెప్టెంబరులో నిర్వహించిన పరీక్షలలో ఈ క్రింది వెంబర్కు గల అభ్యర్థులు పాసయినవారు:

బి. ఇ. I

పాసు: 1 5 6 7 9 10 14 16 20 26 30 31 33 44 49 50 54 56 58 60 62 63 65 66 68 70 71 74 75 77 83 85 86 175 76 77 80 83 86 87 88 89 91 93 98 203 5 6 7 10 11 14 16 17 19 20 21 22 23 24 25 27 30 32 503

పరీక్ష పూర్తి చేసిన వారు: 89 91 92 93 95 96 97 98 99 100 1 2 4 5 6 7 8 10 11 12 13 14 16 17 19 21 22 23 24 25 26 27 28 29 30 31 32 33 34 35 36 37 38 39 40 42 43 44 45 47 48 49 50 51 52 53 54 55 56 57 58 59 60 61 62 63 64 66 68 69 70 71 72 73 74 233 34 35 36 637 38 39 40 41 42 43 44 46 47 48 49 50 51 52 53 54 55 56 57 58 59 60 61 62 63 64 65 66 67 68 69 70 72 73 74 76 77 78 79

బి. ఇ. II (క్రొత్త)

పాసు: 283 85 88 89 91 92 93 94 95 99 300 7 12 20 22 27 29 30 31

పరీక్ష పూర్తి చేసిన వారు: 344 46 47 48 49 50 51 52 53 54 55 56 58 59 60 61 62 63 64 65 67 68 69 71 72 73 75 76 77 78 79 80 81 82 83 84 85 86 87 88 89 90 91 92

బి. ఇ.II (సివిల్) పాత

పాసు: 395

పరీక్ష పూర్తి చేసిన వారు: 396 97 98 99 400 1.

బి. ఇ. II (ఎలెక్ట్రికల్) పాత

పాసు: 404

బి. ఇ. II (మెకానికల్) పాత

పాసు: 407

పూర్తి చేసిన వారు: 410

బి. ఇ. II (మైనింగ్)

పరీక్ష పూర్తి చేసిన వారు: 419

బి. ఇ. III (సివిల్ కొత్త)

ఎవరు పాసు కాలేదు.

బి. ఇ. III (ఎలెక్ట్రికల్) కొత్త

పాసు: 422 28 29 30 31

పరీక్ష పూర్తి చేసిన వారు: 432

బి. ఇ. III (మెకానికల్) కొత్త

పాసు: 436 37 42

పూర్తి చేసిన వారు: 445 46 47

బి. ఇ. III (టెలీకమ్యూనికేషన్)

పాసు: 449

పూర్తి చేసిన వారు: 451

బి. ఇ. III (సివిల్) పాత

పాసు: రెండవ తరగతి: 452 55 57 58 60 61 64 65 66 69 70 72 73 74 75 76 77

బి. ఇ. III (ఎలెక్ట్రికల్) పాత

పాసు: రెండవతరగతి: 479 80 81 82 85 86 87 88

బి. ఇ. III (మెకానికల్) పాత

పాసు: రెండవ తరగతి: 492 93 94 95 96 98 99 500

బి. ఇ. IV (మైనింగ్)

502 నంబరు అభ్యర్థి ప్రథమ శ్రేణిలో పాసుఅయినవారు.

బి. ఎస్. సి. (నర్సింగ్) I పరీక్ష

పరీక్ష పూర్తిచేసినవారు: 1 2

బి. ఎస్. సి. (నర్సింగ్) II పరీక్ష

3 నంబరు అభ్యర్థి పరీక్ష పూర్తి చేశారు.

న్యూఢిల్లీ, డిసెంబర్ 8: ముద్రాసు పార్లమెంటు సభ్యుడు శ్రీ ఎం. సత్యనారాయణను మళ్లీ రెండేళ్ళపాటు అకౌంటబిలిటీ మద్రాసు కేంద్రానికి సంబంధించిన కార్యక్రమ సలహా సమితి సభ్యుడిగా నియమించినట్టు అధికార ప్రకటన వెల్లడి చేస్తున్నది.

శ్రీశైల జీర్ణోద్ధరణ నిధి

మొన్నటి విరాళాలు

మొన్న 2వ తేదీ మనియార్డర్ల ద్వారా వసూలైన రూ 149 లకు వివరాలు:

శ్రీ కటూరు వెంకాంరెడ్డి, (చేరారెడ్డిపురం గుంటూరు), ఇందుపూర్, నెల్లూరుజిల్లా 116-00

ఎం. సత్యనారాయణ, గోపన్నపాళెం 5-00

తిమిగిన రాధాకృష్ణమాచార్యులు, కిష్కింధపాళెం 2-00

మృత్యుంజయ సీనియర్ బేసిక్ పాఠశాల రెండవతరగతి విద్యార్థులు, ఉపాధ్యాయులు, టిలాతన్ 3-00

బి. వెంకటస్వామి, బి. సరస్వతి, బి. ధనరాజ్, పక్కర్‌నగర్ 5-00

కె. రాజయ్య అండ్ సన్స్, సోంపేట 5-00

ముక్కా మల రాధాకృష్ణయ్య, కుగుకొండ 5-00

వై. వాసుదేవరావు, వై. సరోజినీదేవి, గుంటూరు 2-00

డి. గురుస్వామి ఆచారి, వాతిలూరు 1-00

ముత్యాల వల్లి భార్గవరావు, శ్రీలక్ష్మీనారాయణ రైస్ మిల్, బల్లూరు 5-00

నేటి విరాళాలు

మద్రాసు, డిసెంబరు 4: శ్రీశైల భ్రమరాంబా మల్లికార్జున స్వామి పునరుద్ధరణనిధికి నేడు ఆంధ్ర పత్రిక కార్యాలయానికి చేరిన విరాళాలు:

శ్రీ ఎస్. సుబ్బారాయుడు అసిస్టెంట్ కమీషనర్, హెచ్. ఆర్. అండ్ సి. ఇ. (అడ్మిన్) డిపార్టుమెంట్ కర్నూలు ద్వారా వసూలు.

కుండా వెంకటరత్నంశెట్టి లాండ్‌లార్డ్ డోన్ 116-00

కిరంగపు వీరయ్యశెట్టి, వెంకట్రామయ్యశెట్టి (కనిసి) వ్యాపారులు డోన్ 116-00

జె. సుబ్బలక్ష్మయ్యశెట్టి మర్చంట్ డోన్ 116 00

కె. వి. నారాయణరావు లాండ్‌లార్డ్ చంద్రపల్లి డోన్ 58-00

పి. సూర్యనారాయణ, సేట్ బ్యాంక్ ఏజెంట్ డోన్ 29-00

పుల్లగూరి సుబ్బయ్యశెట్టి అండ్ బ్రదర్స్, మర్చెంట్స్, డోన్ 29-00

కామిశెట్టి అప్పయ్యశెట్టి అండ్ సన్స్, మర్చెంట్స్, డోన్ 29-00

పట్టా వెళ్ళి రామన్న, పంచాయతీ బోర్డు ఉపాధ్యాయుడు, వెంకటనాయనిపల్లి 10-00

వంకదారి సుబ్బయ్యశెట్టి అండ్ సన్స్, డోన్ 10-00

కె. వి. ఎల్. నరసింహారావు, పి. ప్రభాకర్ రెడ్డి, ప్రహ్లాదరావు, గాస్ మొహిద్దీన్ (సేట్ బ్యాంకు సిబ్బంది - తిలారు 1) 4 00

టి. వి. రంగారావు, చార్టర్డ్ అకౌంటెంట్, కాకినాడ 58-50

నంద్యాల బండెప్ప సన్స్ ఊరవకొండ 25-00

శ్రీ అంధ్రకేసరి మెమోరియల్ ఎలిండియా [illegible] మెంట్స్, తిరుపూరు 25-00

డి. రామిరెడ్డి, నిజామాబాద్ 5 00

ఎం. కోటేశ్వరరెడ్డి ,, 5-00

కె. అబ్బిరెడ్డి ,, 5-00

జానకిపురాణి, వి. విశ్వేశ్వరరావు, భీమవరం 10-00

ఎస్. కనకాంబరం, పాస్టు 3-00

కాకిన మూర్యారావు, పాస్టు 5-00

కాలికంటి వెంకటకృష్ణారావు, సిజ్జు లీపోర్ 5-00

కడంబాయ్ మురళీకృష్ణ, సిజ్జు 2-00

ఎ. ఎస్. ఎం. రావు, జియాలాజికల్ సర్వే ఆఫ్ ఇండియా పిపారియా 5-00

కామని సత్యనారాయణమూర్తి, పాలకొల్లు 2-00

కె. కోటేశ్వరరావు, టీచర్, కనుమూరు 2-00

పద్మ అండ్ ఫ్రిడ్స్, మడికేరి 1-60

పి. చంద్రశేఖరరావు, దూపాడు 1-50

కె. కాలత్రిపురాంబ, పెరికీడు బ్రిడ్జి కనుమూరు 1-00

శ్రీ వి. వి. సుబ్బయ్య, మింజారు

గమనిక

విరాళములు ఆంధ్రపత్రిక, 7 తంబుచెట్టివీధి, మద్రాసుకు పంపవలెను.

★

కవర్లలో డబ్బు పెట్టి పంపరాదు. అట్లా పంపడము చట్టవిరుద్ధమని గ్రహించవలెను.

వారిద్వారా:

వెంకటరెడ్డిపాళెం:—

గోనుగుంట కుప్పస్వామిరెడ్డి 5-00

చిన్న కతియ్యశెట్టి 2-00

దేవారెడ్డి రమణారెడ్డి 5-00

గడిపూడి సుబ్బనాయుడు

కమ్మవారిపాళెం 2-00

కొరంజూరు రిడ్డిపాళెం:

డి. రామస్వామిరెడ్డి 2-00

కావలి సుబ్బారావు 2-00

మీంజూరు:—

కనకకర్ర పూడి పున్నయ్యశెట్టి

సుబ్బిశెట్టి 5-00

ఇమ్మడిశెట్టి వెంకటరత్నశెట్టి 2 00

మువగా వెంచమ్మ 1-00

కొత్తూరు వరదయ్యశెట్టి 1-00

కొండపేట బసయ్యశెట్టి 5-00

దిలువాది వెంకటసుబ్బయ్యశెట్టి 3-00

పెర్గ సత్యనారాయణశెట్టి 5-00

వి. జి. ర్. రామకృష్ణపిళ్లై 2-00

వి. వి. సుబ్బయ్య 1-00

నేడు మనియార్డర్ల ద్వారా అందిన మొత్తం 5-00

(వివరములు రేపు ప్రకటించబడును.) 117-21

నేటి మొత్తం 845.81

పాత మొత్తం 84,841-85

వెరగి 85,687-66

అహింసా పద్ధతుల ద్వారా సరిహద్దుల తగాదా తీరదు

నెహ్రూ అభిప్రాయం: శాంతిసేన ఆంతరంగికంగా మాత్రమే ఉపయోగం

న్యూఢిల్లీ, డిసెంబరు 8

ఆధునిక ప్రపంచంలో ఆంతరంగిక అంతర్జాతీయ సమస్యల పరిష్కారానికి అహింసా విధానమూ, శాంతిసేన పద్ధతి పనికి వస్తాయి అనే విషయంలో తమ హృదయానికీ మనస్సుకూ మధ్య ఒక విధమైన సంఘర్షణ చెలరేగుతున్నదని ప్రధాని నెహ్రూ నేడు అన్నారు. గోవా, చైనా సరిహద్దు సమస్యలను శాంతిసేన పరిష్కరించజాలదని ఆయన అన్నారు.

పశ్చాదియ సాయపడు శ్రీ జయప్రకాశ్ నారాయణ అధ్యక్షతవహించిన శాంతిసేన సమావేశంలో నేటిసాయంత్రము ప్రసంగిస్తూ ప్రధానమంత్రి తాము శాంతిసేనను ఆశీర్వదిస్తున్నామన్నారు. అయితే తమ ఆశీర్వాదాలను అర్థం చేసుకోవలదని శ్రీ నెహ్రూ హెచ్చరించారు.

'ప్రధానమంత్రిగా నేనీ శాంతిసేన భావాన్ని పూర్తిగా సమర్థించలేను. దీనికి తుడిపెట్టుకొని పూర్వపు నా డెబడూ ప్రధానమంత్రిగా నిలవలేదు. ఆ పరిస్థితిలో ఆ ప్రధాని సాయిగ్గ దళాలనూ పోలీసులనూ పూర్తిగా తొలగించవలసి ఉంటుంది. ప్రధాని పదవికొరకు ఆరాటపడుతున్న వ్యక్తిగా నేనీమాట చెప్పటంలేదు. కాన్ని బాధ్యతలుగల భారతి ప్రధానిగా నేనా శాంతిసేనను పూర్తిగా ఆమోదించలేను.

'అయితే ఆంతరంగిక వ్యవహారాలలో చిన్న ఎత్తున ప్రారంభిస్తే ఈ శాంతిసేన పద్ధతి తాన్ని ఇస్తుంది. ప్రజలపై శాంతిసేన మంచి ప్రభావం కలిగిఉంటుంది.'

'చైనా భారత్ సరిహద్దు సమస్యలవంటి సరిహద్దు సమస్యలను శాంతిసేన పరిష్కరించజాలదు. ఈ శాంతిసేనలో అత్యధికులు ఆ అత్యున్నతి హిమగిరి శృంగాలను చేరుకోలేరు. వారి నక్కడికి రవాణా చేసినా వారిని నిలిపెట్టుకొని ఉండటానికి, తిండీ, తిప్పలూ చూడటానికి ఒక సేన బౌసరం. ఇదిలా ఉండగా ఒక బాంబు శాంతిసేనకూ, సైనికులకూ మధ్య విచక్షణ పాటిస్తుందా అంటే అదీ లేదు.'

'శాంతి సేన ఆనే ఉద్దేశ్యం నన్ను బాగా ఆకర్షించింది. అయితే ఈ విషయంపై నా హృదయానికీ మనస్సుకూ మధ్య సంఘర్షణ జరుగుతున్నది. సమాధానం దొరకటంలేదు. సుదీర్ఘ భవిష్యత్తులో ఏమి జరుగుతుందో చెప్పలేము అయితే ప్రస్తుతం ప్రపంచాన్ని దొర్లాటున్న ప్రమాదకర పరిస్థితులలో మాత్రం ప్రపంచ సమస్యలను శాంతిసేన పరిష్కరించజాలదనేది సుస్పష్టం.'

'ఒకరి మీద ఒకరు విపరీతంగా భయపడుతున్న బెర్లిన్ జర్మనీ సమస్యలను ఈ శాంతిసేన పరిష్కరిస్తుందని నేను అనుకోను.'

'నువ్వు గోవా సమస్యను ఈ శాంతిసేనతో పరిష్కరించలేము. కాంగో, అంగోలా తదితర ప్రదేశాలలోని సమస్యలీ శాంతిసేనతో పరిష్కృతం కావు అయితే ఈ శాంతిసేన ఖండంలో శాంతి ప్రధానమైన నిజం లేకపోలేదు. ఒకవిధంగా ఈ శాంతిసేన మానవుల మనస్సులను చక్కదిద్దగలదు.'

శాంతిసేనను సంపూర్ణంగా సమర్థించటానికి వాస్తవికమైన ఇబ్బందులు అడ్డు వస్తున్నాయి. అని ప్రధాని అన్నారు.

'శాంతిసేన విషయం ఆలోచించిన మహాత్మాగాంధీకూడ అనేక ఆంతరంగిక సమస్యల పరిష్కారానికి పనికివస్తుందనే అంచనాలు. కాని భారత్‌కు విదేశాలతో గల సమస్యలు, సైనిక సమస్యలూ ఈ శాంతిసేన ద్వారా పరిష్కృతమౌతాయని ఆశించలేదు' అని శ్రీ నెహ్రూ అన్నారు.

ఉత్తర సరిహద్దులు, కాశ్మీర్ గోవాల విషయంలో భారత్ ఎదుర్కొంటున్న సమస్యల పరిష్కరించే సందర్భంగా పాకిస్తాన్ పార్టుగల్‌లతో శాంతియుతంగా సంప్రతింపులు జరిపే విధానాన్ని విరమించనని ప్రధాని అన్నారు.

సభ కధ్యక్షతవహించిన శ్రీ జయప్రకాశ్ నారాయణ్ మాటాడుతూ 'సమస్యాపరిష్కారసందర్భంలో సైనిక దృక్పథానికి వ్యతిరేకంగా మాట్లాడ బలమైన కేంద్రం ఆవసమైంది. అది గగన కుసుమంలాగానే కనిపించవచ్చు. అవాస్తవికంగానే గోచరించవచ్చు' అని అన్నారు.

'ఒకప్రక్క చైనా మరింత దురాక్రమణకు పూనుకుంది. పోరొక వంక గోవా పరిస్థితుల భారతీయులు సైనిక దర్యాప్తాంచించేంతి తీవ్రంగా పరిణమించాయి. పాకిస్తాన్‌తో సంబంధాలు సరే సరి. ఈ పరిస్థితిలో శాంతిసేనను గురించి ఇదంతా చెప్పటం చాల విచిత్రంగా నే కనిపిస్తుంది. ఆ విషయం నాకు తెలుసు. అయినా ఇలాంటి విషయాలు చెల్లడించటానికి అంగోలా తదితర ప్రదేశాలలోని సమస్యలీ శాంతిసేనతో పరిష్కృతం కావు అయితే ఈ శాంతిసేన ఖండంలో శాంతి ప్రధానమైన నిజం లేకపోలేదు. ఒకవిధంగా ఈ శాంతిసేన మానవుల మనస్సులను చక్కదిద్దగలదు.'

శాంతిసేనను సంపూర్ణంగా సమర్థించటానికి వాస్తవికమైన ఇబ్బందులు అడ్డు వస్తున్నాయి. అని ప్రధాని అన్నారు.

'శాంతిసేన విషయం ఆలోచించిన మహాత్మాగాంధీకూడ అనేక ఆంతరంగిక సమస్యల పరిష్కారానికి పనికివస్తుందనే అంచనాలు. కాని భారత్‌కు విదేశాలతో గల సమస్యలు, సైనిక సమస్యలూ ఈ శాంతిసేన ద్వారా పరిష్కృతమౌతాయని ఆశించలేదు' అని శ్రీ నెహ్రూ అన్నారు.

ఉత్తర సరిహద్దులు, కాశ్మీర్ గోవాల విషయంలో భారత్ ఎదుర్కొంటున్న సమస్యల పరిష్కరించే సందర్భంగా పాకిస్తాన్ పార్టుగల్‌లతో శాంతియుతంగా సంప్రతింపులు జరిపే విధానాన్ని విరమించనని ప్రధాని అన్నారు.

సభ కధ్యక్షతవహించిన శ్రీ జయప్రకాశ్ నారాయణ్ మాటాడుతూ 'సమస్యాపరిష్కారసందర్భంలో సైనిక దృక్పథానికి వ్యతిరేకంగా మాట్లాడ బలమైన కేంద్రం అవసమైంది. అది గగన కుసుమంలాగానే కనిపించవచ్చు. అవాస్తవికంగానే గోచరించవచ్చు' అని అన్నారు.

'ఒకప్రక్క చైనా మరింత దురాక్రమణకు పూనుకుంది. పోరొక వంక గోవా పరిస్థితుల భారతీయులు సైనిక దర్యాప్తాంచించేంతి తీవ్రంగా పరిణమించాయి. పాకిస్తాన్‌తో సంబంధాలు సరే సరి. ఈ పరిస్థితిలో శాంతిసేనను గురించి ఇదంతా చెప్పటం చాల విచిత్రంగా నే కనిపిస్తుంది. ఆ విషయం నాకు తెలుసు. అయినా ఇలాంటి విషయాలు చెల్లడించటానికి

ప్రజాసేవకు రాజకీయాలు ఒక్కటే మార్గం కాదు

నెహ్రూ సలహా: అభ్యర్థిత్వానికై టిక్కెట్లకు ఆతురపడుతున్నవారిపై విమర్శ

ఖుజియా బాద్, డిసెంబరు 8:

కేంద్ర, రాష్ట్ర శాసనసభాస్థానాల టిక్కెట్లకొరకు పరువులుతీయటాన్ని ప్రధాని నెహ్రూ నేడు నిరసించారు. ఈ విషయాలకు అట్టే ప్రాధాన్యత ఇవ్వవలదని ప్రధాని ప్రజలను అభ్యర్థించారు.

శాసనసభలు ప్రధాన కార్యకలాపాలను నిర్వహిస్తాయి. అయితే దేశానికి సేవచేయటానికి ఇతర సేవారంగాలు కూడ ఉన్నాయని కొందరు విస్మరించినట్టు కనిపిస్తుంది. నాకు దేశ్యంలో ఒక పంటకేవ నిర్మించిన ఇంజనీరు, ప్రయోగశాలలోని శాస్త్రజ్ఞుడు ఒక్కొక్క పద్ధతు గాజకీయాలోపున్న వ్యక్తికన్నా ఇనుమిక్కిలి ప్రాధాన్యతికల కృషి చేస్తారు. ఉద్యోగాలకొరకూ, పార్టీ టిక్కెట్ల కొరకూ పరువులు తీసేకన్నా ప్రజలు వ్యవసాయ పరిశ్రమల అభివృద్ధి చేయటంద్వారా దేశసంపద అభివృద్ధి చేయాలి' అని శ్రీ నెహ్రూ అన్నారు.

40 కోట్లమందికి టిక్కెట్టు ఉద్యోగాలూ ఇవ్వలేము. కర్మాగారాలూ వ్యవసాయ క్షేత్రాలూ ప్రేమించటం మనం నేర్చుకోవాలి' అని ఆయన అభిప్రాయపడ్డారు.

మూడవ పంచాయతీరాజ్ చట్టాన్ని ఉత్తరప్రదేశ్‌లో ప్రవేశపెట్టే సందర్భంగా ఏర్పాటుచేసిన ఒక పెద్ద బహిరంగసభలో ప్రసంగిస్తూ శ్రీ నెహ్రూ అధికార వికేంద్రీకరణ ప్రాధాన్యతినూ, పంచాయతీరాజ్ ప్రాముఖ్యతినూ వివరించారు.

'ఈచట్టం అమలు చేయటంతో నేటి పరగణా అధికారులు అసంఖ్యాక సమస్యలు అధికారులు ప్రజలు ఎన్నుకున్న ప్రతినిధుల పరమౌతాయి. దేశీయ అభివృద్ధికార్యక్రమాలను ఇక గ్రామీణులే తమతమ ప్రాంతాలలో నిర్వహించాలి. అధికారులు ఇటువంటి మార్గదర్శకులు, సహాయులు మాత్రమే. నిజమైన అధికారం మీ చేతులో ఉందని మరచిపోకండి' అని ప్రధాని ప్రజలనుద్దేశించారు.

జమీందారీల రద్దు, సమాజాభివృద్ధి కార్యక్రమాలను ప్రవేశపెట్టటం తిగువారి, పంచాయతీరాజ్యస్థాపనే గ్రామాభివృద్ధికి తీసుకున్న ప్రధానచర్య అని వివరిస్తూ ప్రధానమంత్రి పంచాయతీరాజ్ ద్వారానే స్వాతంత్ర్యం ప్రజల పరం కాగలదని అన్నారు. గ్రామాలలో కక్షలు ఉన్నాయని కొందరు అంటున్నారనీ, కాని అందువల్ల పంచాయతీల కార్యక్రమం జాప్యం కావలసిన కారణం కనిపించదనీ, ఆ మాటకొస్తే పట్టణాలలోనూ, పెద్దపదవులలో ఉన్నవారిలోనే అధికారం కొరకు గింజాలాట అధికమనిశ్రీ నెహ్రూ అన్నారు.

పంచాయతీ కార్యక్రమాలలో స్త్రీలు ఇనుమిక్కిలిగా పాల్గొనాలనీ, పరంగానీ, పురుషుల సుతి అధికారానికి బదలీ చేయరాదని శ్రీ నెహ్రూ అన్నారు.

శాస్త్ర సాంకేతిక పరిజ్ఞానం ద్వారా ఉత్పత్తి పెంచాలనీ వ్యవసాయ దారులు ఆధునిక పరికరాలను సమర్థవంతంగా వినియోగించటం, ఆధునిక పద్ధతులు అనుసరించటం నేర్చుకోవాలనీ అన్నారు.

పంచాయితీ విధాన ఫలితాల కొరకు తహతహలాడే కాక, కక్షలేకుండా ఎన్నికలు జరుగుతున్నాయనీ ప్రజలంతా కష్టించి కృషిచేసి సద్ఫలితాలు సాధించాలనీ ప్రధాని ఉద్బోధించారు.

అన్ని గ్రామాలలోనూ సహకార సంస్థలు స్థాపించాలని, మానవుడు వ్యక్తిపరంగా సాధించుకొని దానిని సహకారంద్వారా సాధించగలడనీ, వ్యవసాయోత్పత్తుల విక్రయానికి సహకార మార్కెటింగ్ సంస్థలు ఉండాలనీ ప్రధాని అన్నారు.

చినపరిమి హత్య కేసు కొట్టివేత

ముద్దాయిల విడుదల

గుంటూరు, నవంబరు 30: చినపరిమి గ్రామంలో సంవత్సరంక్రింద ముక్కామల వెంకటసుబ్బయ్య అనే వారిని హత్యచేశారనే నేరంమీద శ్రీ అవుతు పాంబిరెడ్డి వగైరా ఎనిమిదిమందిమీద పెట్టిన కేసును అడిషనల్ జిల్లాజడ్జి శ్రీ ఉప్పులవరపయ్య విచారించి, కేసును కొట్టివేస్తూ మొన్నను తీర్పుచెప్పారు. ఈ కేసులో ఇరువైపులా చాలామంది సాక్షులను విచారించారు. ముద్దాయిల తరఫున మద్రాసులోని తెపాలాశాఖ ఉద్యోగులు, ఆంధ్రజ్యోతి ఉద్యోగులు, హోటలు యజమానులు, తదితరులను సాక్షులుగా విచారించారు. ఈ కేసులో ముద్దాయిల తరఫున శ్రీయుతులు ఆర్. భాస్కరరావు, పడాల కోటయ్యనాయుడు వాదించారు. ప్రాసిక్యూషన్ తరఫున శ్రీ కొడాలి వెంకటరత్నంచౌదరి కేసు నడిపించారు. (స్వ. వి.)

ఇదే తగిన అదను' అని శ్రీ జయప్రకాశ్ అన్నారు.

'యుద్ధంద్వారా ప్రపంచ శాంతి రక్షణకు ఐక్యరాజ్యసమితి కూడ యత్నిస్తున్నది. ప్రపంచ శాంతిసేన ఐక్యరాజ్యసమితికి అహింసాయుత శక్తిగా సహకరిస్తుంది' అని ఆయన అన్నారు.

ఈమహాసాంతాన ప్రపంచంలోని పందమంది శాంతికాముకులు బీగుట్ లో సమావేశం కొనున్నారని శ్రీ జయప్రకాశ్ చెల్లడించారు.

విరివిగా మీ విరాళములను

సైనికదళ పతాకదినము

(డిసెంబరు 7వ తేదీ)

నాడు

మాజీ సైనికులు, వారి కుటుంబ సంక్షేమమునకై

యివ్వండి.

అమోఘమైన చికిత్స

జిమ్మివారి లివర్‌క్యూర్

పసిబిడ్డల లివర్, స్ప్లీన్ వ్యాధులకు పరమౌషధము

వ్యాధి లక్షణాలను ఆదిలోనే గుర్తించండి:

ఆకలి మందగించడం — అజీర్ణం — విరాకుగా ఏడుస్తూండడం — కొంచెంగా జ్వరం — పొట్ట పెరగడం — మట్టిరంగుగా లేదా తెల్లగా విరేచనం.

జిమ్మివారి డాక్టర్లు ముఖ్యమైన పట్టణాలకు ప్రతి నెలా వస్తారు. వివరాలకు వ్రాయండి:

జిమ్మి వెంకటరమణయ్య అండ్ సన్స్

హెడ్ ఆఫీసు: మద్రాసు-4.

బ్రాంచీలు: బొంబాయి-4 — బెంగుళూరు-2 — కలకత్తా-7 — ఢిల్లీ-6 — కుంభకోణం — లక్నో-1 — నాగపూరు-1 — పాట్నా-1 — తిరువిశాఖపట్నం-2 — విజయవాడ-3 — విజయనగరం.

37-ఎ.-72

డిపోజిట్లు

3 దినముల నుండి

10 సంవత్సరముల వరకు

సంవత్సరము ఒక్కంటికి

3% నుండి 5% వరకు

వడ్డీ చొప్పున

స్వీకరించబడును

ది బ్యాంక్ ఆఫ్ ఇండియా లిమిటెడ్

సేవింగ్స్ బ్యాంక్ ఖాతాలు ఇప్పుడు

సంవత్సరము ఒక్కంటికి

3% చొప్పున చక్రవడ్డీ సంపాదించును

టి.డి. కనసారా, జనరల్ మేనేజర్

B/C/75 TL

దుర్గాపూర్ ఉక్కు కర్మాగారం

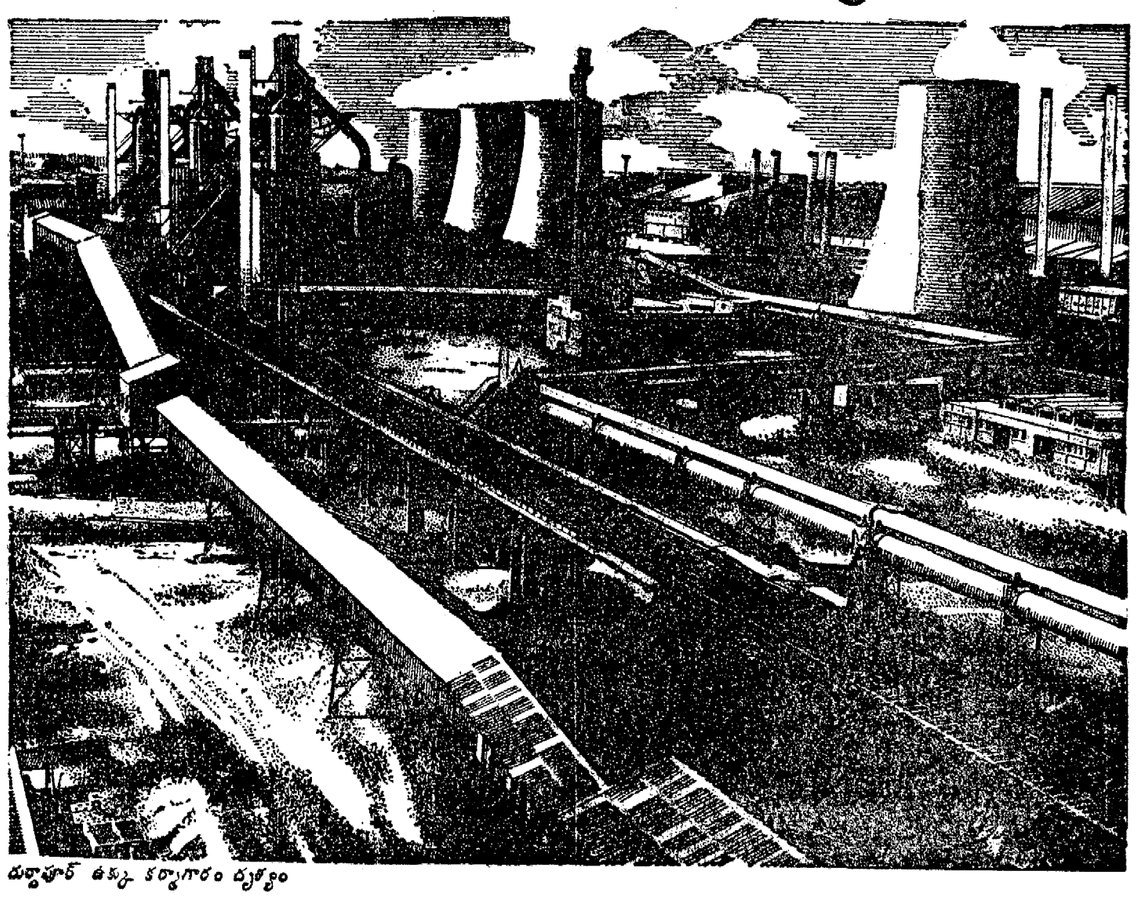

దుర్గాపూర్ ఉక్కు కర్మాగారం దృశ్యం

బ్రిటన్‌లో శ్రేష్టమైనవన్నీ దుర్గాపూర్‌లో

ఇస్కాన్

(ఇండియన్ స్టీల్ వర్క్స్ కన్‌స్ట్రక్షన్ కం. లిడ్.

బ్రిటన్‌లో ప్రసిద్ధిగాంచిన ఇంజనీరింగ్ కంపెనీలు అన్నీ కలిసి, ఇస్కాన్‌గా ఏర్పడి తమలోగల విశిష్టత అన్నింటినీ వినియోగించి దుర్గాపూర్ ఉక్కు కర్మాగారాన్ని నిర్మించినవి.

బ్రిటిష్, భారతీయ ఇంజనీర్ల పరస్పర సహకార కృషితో నిర్మించబడిన దుర్గాపూర్ ఉక్కు కర్మాగారం భారత పారిశ్రామికాభ్యున్నతికి విశేషంగా సాయపడుతున్నది.

వైమన్-కార్క్స్ లిమిటెడ్. ది వెల్మన్ స్మిత్ ఓవెన్ ఇంజనీరింగ్ కార్పొ. లిమిటెడ్. హెడ్ రైట్సన్ & కంపెనీ లిమిటెడ్. డేవీ & యునైటెడ్ ఇంజనీరింగ్ కంపెనీ లిమిటెడ్. ది సిమెంటేషన్ కంపెనీ లిమిటెడ్. అసోసియేటెడ్ ఎలెక్ట్రికల్ ఇండస్ట్రీస్ (రగబీ) లిమిటెడ్. ది ఇంగ్లీష్ ఎలెక్ట్రిక్ కంపెనీ లిమిటెడ్. ది జనరల్ ఎలెక్ట్రిక్ కంపెనీ లిమిటెడ్. అసోసియేటెడ్ ఎలెక్ట్రికల్ ఇండస్ట్రీస్ (మాంచెస్టర్) లిమిటెడ్ సర్ విలియం అర్రాల్ & కంపెనీ లిమిటెడ్ స్టీవర్లాండ్ (బ్రిడ్జి & ఇంజనీరింగ్ కంపెనీ లిమిటెడ్. డార్బ్రిన్‌లాంగ్ (బ్రిడ్జి & ఇంజనీరింగ్) లిమిటెడ్. టోనక్ పార్క్స్ & సన్ లిమిటెడ్. ఇస్కాన్ రేబర్ గ్రూప్.

భారతదేశంలో పనిచేస్తున్న బ్రిటిష్ కంపెనీలు

ISCON 48 TB

గంటల పంచాంగం

శ్రీ ప్లవనామ సం॥ కార్తీక బ॥ ద్వాదశి 1961 సం॥ డిసెంబరు 5 మంగళవారం

ముం॥ ద్వాదశి ఉ. 7-33; స్వాతి రా. 7-48 వర్జ్యం రా. 1-26 ల 3-2 కు.

బు॥ త్రయోదశి డిసెంబరు 6 బుధవారం

ముం॥ త్రయోదశి ఉ. 7-27; విశాఖ రా. 7-57; వర్జ్యం రా. 11-53 ల 1-27 కు.

ఆంధ్రపత్రిక

ఒడులేయని యొనరించిన
కరకర తుష్ణీయము తన మనంబున కను దా
కొరంకు నవి సేయుటకునికి
కథాయణము పరమధర్మపథముల కెల్లన్.
(మహాభారతము)

శ్రీ ప్లవనామ సం॥ కార్తీక బ॥ ద్వాదశి
మంగళవారం

కాంగో వ్యవహారం

కాంగోలో సమితి ప్రవేశించిన తర్వాత, కొన్ని కొన్ని అగ్రరాజ్యాల అనుచిత ప్రవర్తనవల్ల అక్కడ ఆ సమితి తరఫున గురుతర కార్యభారాన్ని నిర్వహిస్తున్న పెద్దలలో మరో వ్యక్తి ఉద్యోగం నుంచి తొలగిపోయినాడు. ఇట్లా మొదట సమితి ఉద్యోగంనుంచి వైదొలగిన వ్యక్తి భారతీయుడు శ్రీ రాజేశ్వర దయాళ్; ఇప్పుడు ఈ రెండవ వ్యక్తి ఐరిష్ జాతీయుడైన డా॥ ఓబ్రీన్.

ఈ ఇద్దరు తాము నిర్వహిస్తున్న ఉద్యోగాల నుంచి తొలగిపోవడానికి బ్రిటన్ మొదలైన కొన్ని పాశ్చాత్యదేశాలు వారిమీద, సమితిమీద తెచ్చిన ఒత్తిడే కారణమని వేరుగా చెప్పవలసిన పనిలేదు. అయితే ఇంతవరకు ఈ వ్యవహారం ముసుగులో గుద్దులాటగా సాగుతూ వచ్చింది. డా॥ ఓబ్రీన్ ఐరిష్ జాతీయుడు గనుక సమితిలోను, ఐర్లెండులోని విదేశాంగ శాఖలోను తాను నిర్వహిస్తున్న ఉద్యోగాలకు రాజీనామాలు ఇచ్చి కుండ బద్దలు కొట్టినట్లు విషయం చెప్పివేశారు.

డా॥ ఓబ్రీన్ ఇప్పుడు బ్రిటన్ మొదలైన అగ్రరాజ్యాలమీద చేస్తున్న ఆరోపణలు—నిజానికి ఇవి ఆరోపణలు కావే ముచాల తీవ్రమైనట్టివి. ఆయన కాంగోలో సమితి తన బాధ్యతలను సరిగా నిర్వహించడానికి బ్రిటన్ మొదలైన రాజ్యాలు ఎట్లా అడ్డం వస్తున్నవో స్పష్టం చేశారు. ఈ సందర్భంలో ఆయన మూడు రాజ్యాల పేర్లు పేర్కొన్నారు. (1) బెల్జియం. అయితే, ఈ బెల్జియం బహిరంగంగా సమితి చర్యలను ప్రతిఘటిస్తున్నది గనుక అందులో ఆశ్చర్యం లేదు. (2) బ్రిటన్ (3) ఫ్రాన్సు. ఈ చివరి రెండు దేశాలు ఫిబ్రవరిలో కాంగోను గురించి, ముఖ్యంగా కటాంగాలో విదేశీ కిరాయి సేనలను గురించి చేసిన తీర్మానాన్ని ఆమోదించి వున్నాయి. కాని, ఆ తీర్మానాన్ని సమితి అధికారులు అమలుజరపడానికి పూనుకోగానే అన్ని విధాలుగాను అడ్డుతగులుతున్నాయట. సమితి కార్యదర్శిగా పనిచేసి వున్న శ్రీ డాగ్ హామర్ షెల్డ్ మృతి ఇందులో ఒకభాగమేమో అని అనుమానించడంలో కూడా తప్పులేదని తోస్తున్నది. అందుచేతనే డా॥ ఓబ్రీన్ ఈ రెండు దేశాలు నిజాయతీకి దూరంగా రెండు నాల్కలతో వ్యవహరిస్తున్నట్లు ఆరోపించారు.

కాంగో వ్యవహారాన్ని పరిశీలిస్తే, ఈ అగ్రరాజ్యాలు ఆది నుంచీ ఏ విధంగా ప్రవర్తిస్తున్నది వ్యక్తం అవుతుంది. అయితే ఆ అర్థం లేని వర్తనలోకూడా కొంత అర్థం వుంది. ఈ రాజ్యాలు ఆఫ్రికాలో వలస విధానాన్ని పూర్తిగా వదులుకోలేకుండా వున్నాయి. అందుకు ఆయా దేశాల ఆర్థిక పరిస్థితులు, రాజకీయాలు కారణము కావచ్చు. అందుచేత, ఒక ఆఫ్రికా దేశానికి స్వాతంత్ర్యం రాగానే, అక్కడ తిరిగి ఆ వలస విధానానికి వేరే ముసుగువేసి అది అట్లా చెల్లుబడి అయ్యేట్లు చూడాలనుకుంటున్నాయి. అందుకు సమితిని వినియోగించుకోడానికికూడా ఆ రాజ్యాలు వెనుదీయడంలేదు. ఇప్పుడు కాంగోలో జరుగుతున్న విపర్యయాలన్నింటికి ఇదే కారణం.

అయితే, వీరు ఈ పనిని బెల్జియం లాగా బహిరంగంగా కొనసాగించుకోగల ధైర్యం చాలక ప్రవర్తించడమే అసహ్యమనిపిస్తున్నది. సమితిలో నవ్వుల పాలు కాకుండా, ధర్మపన్నాలకు మోసం రాకుండా ఒక తీర్మానాన్ని ఆమోదించి, తీరా ఆ తీర్మానం అమలులోకి వచ్చే సమయంలో అడ్డంకులను, కష్టాలను కల్పించడం పెద్దరాజ్యాలు స్వాతంత్ర్యాన్ని గురించి కబుర్లు చెప్పే రాజ్యాలు చేయవలసిన పనికాదు. అదీగాక, తమ ఇష్టం వచ్చినట్లు సమితిని నడిపించాలన్న యత్నాన్ని వీరు చేస్తున్నందువల్ల కూడా సమితి అప్రతిష్ఠ పాలైపోతున్నది. ఈ విషయం ఇట్లా అని వారికి తెలియదా? తెలిసే వారు ఇట్లా సమితిని భగ్నం చేస్తున్నారని కాంగో ఉదంతంవల్ల అనుకోవలసివస్తున్నది.

డా॥ ఓబ్రీన్ అంటే తమకు విశ్వాసం లేదని బ్రిటన్ అంటున్నది. ఇక్కడ బ్రిటన్ విశ్వాసంతో పని ఏమి వుంది? సమితికి ఆ ఉద్యోగియందు విశ్వాసం వుంది. ఆ విషయాన్ని సమితి కార్యదర్శి శ్రీ థాంట్ తమ ప్రకటనలో స్పష్టం చేశారు. అటువంటి సందర్భంలో బ్రిటన్, ఫ్రాన్సులు ఈ రకంగా వ్యవహరించడంలో అక్కడ పని చేస్తున్న సమితి ఉద్యోగులను రచ్చకీడ్వడంలో, వారిపై ఒత్తిడులు తెచ్చిపెట్టడంలో అర్థం ఏమిటి? తమకు ఇష్టం కానివిధంగా సమితి నడిస్తే, దానిని పరోక్షంగా భగ్నం చేస్తామని చెప్పడమే కదా! ఇట్టి వీరి ప్రవర్తన రష్యా ప్రవర్తనకన్న మెరుగుగా వున్నదన డానికి వీలు వున్నదా?

ఇప్పుడు డా॥ ఓబ్రీన్ స్థానే ఇంకో వ్యక్తి ఆ పదవిలోకి వచ్చాడు. ఆయన అంటే కొన్ని దేశాలకు విశ్వాసంలేకపోవచ్చు. అప్పుడు ఆయనకూడా ఇట్లా వైతొలగవలసిందేనా! ఇట్లా అయితే, ఈ కాంగో వ్యవహారమూ, కటాంగా వ్యవహారమూ ఎప్పటికి పరిష్కారం అవుతాయి?

కటాంగా సమస్య శాంతియుతంగా పరిష్కారంఅయ్యేట్లు చూడడానికే తామీ పనులన్నీ చేస్తున్నట్లు బ్రిటన్, ఫ్రాన్సులు ప్రచారం చెబుతున్నాయి. మరి అది శాంతియుతంగాగాని, మరో విధంగాగాని పరిష్కారం కావాలంటే, అక్కడినుంచి విదేశీ కిరాయిసైనికులంతా వైతొలగిపోవలసివున్నదని, వారిని అక్కడినుంచి గెంటివేయవలసివున్నదని సమితి తీర్మానించింది. ఇప్పుడు వారిని అక్కడనుంచి తొలగించడానికే బ్రిటన్, మొదలైన దేశాలుఅడ్డుపడుతూ వుంటే, ఏమనుకోవాలి? ఆ సమస్య పరిష్కారం కావడం ఈ రాజ్యాలకు ఇష్టం లేదనుకోవాలా? ఇప్పుడు సమితి ఈ రాజ్యాల ఈ పరోక్ష ప్రతిఘటనను గురించి ఏమి చేస్తుంది? ఈ సమస్యతో ఆది నుంచి సంబంధం పెట్టుకొని, సైన్యాన్ని పంపి ఖర్చులనుభరిస్తున్న భారతదేశం ఏమిచేస్తుంది? కాంగో తీర్మానాన్ని ఆమోదించిన రాజ్యాలన్నీ ఏమి చేస్తాయి? ఇదే ఇప్పుడు తేలవలసినసమస్య.

న్యాయ పంచాయతీ అధికారాలు

శాసన సభకు పరిశీలన సంఘం నివేదిక

హైదరాబాద్, డిసెంబరు 2:— గ్రామ పంచాయతీల బిల్లు శాసనము అయిన తిరువాతి ఏర్పాటే న్యాయ పంచాయతీలకు కేసులను గురించి విచారించే అధికారము వుండాలని గ్రామ పంచాయతీల బిల్లును పరిశీలించిన సమిష్టి పరిశీలక సంఘము సిఫార్సు చేశారు.

సమిష్టి పరిశీలక సంఘం నివేదికను నేడు ప్రణాళికలమంత్రి తిరుపతి విద్యామంత్రి శ్రీ పట్టాభిరామారావు శాసన సభకు సమర్పించారు.

పంచాయతీ మార్గంలో జరిగే కొన్ని నిర్దుష్టమైన నేరాలను విచారించే అధికారము న్యాయ పంచాయతీలకు వుండాలనీ, పంచాయతీ అధికారి ప్రాంతములో వుండే, ప్రతి పోలీసు ఉద్యోగి విధి నిర్వహణలో నిధిగా న్యాయ పంచాయతీకి తోడ్పడేటట్టు చేయాలనీ కూడా సిఫార్సు చేశారు.

న్యాయ పంచాయతీ నిర్దుష్ట నేరి నప్పుడు ఆరు నెలలలోగా పునర్నిర్మాణం జరగాలని, ప్రత్యేక అవసరము వుంటే ఒక సంవత్సరమువరకు రద్దు చేయవచ్చని సమిష్టి పరిశీలన సంఘం వారు సూచించారు.

ప్రతి పంచాయతీ ప్రభుత్వము గ్రామంలో పనులుచేసే పన్నుమీద సర్ ఛార్జీ రూపములో సుంకము విధించవచ్చని సంఘము నిశ్చయించింది.

మంద బైళ్లు, స్మశానాలలాంటి కొన్నిరకాల పోరంబోకులపై అధికారము కొన్ని మరకులకు లోబడి పంచాయతీలకు వుండాలని సిఫార్సు చేశారు.

పంచాయతీ బడ్జెటును పెద్దాళ్లలోగా సమితి ఆమోదించాలనీ, పర్యంచు, ఉపసర్పంచులపై విశ్వాసరాహిత్య తీర్మానాలను చర్చించవలసిన సమావేశాలను నోటీసు అందిన 20 రోజుల్లోగా సమావేశపరచాలని ఆ సమావేశానికి 'కోరం' మొత్తము సభ్యులలో అయిదింట మూడు వంతులుగా వుండాలని కూడా సమిష్టి పరిశీలన సంఘం వారి సిఫార్సులలో వున్నాయి.

కాశ్మీర్ సమస్యః

సమితిపై పెద్ద ఆశలు లేవట

అయూబ్ చర్యకు ఖుర్షీద్ అసంతృప్తి

కరాచీ, డిసెంబరు 8: కాశ్మీర్ సమస్యను భద్రతా మండలికి తిరిగి నివేదించడంవల్ల ఏదో వొగుగుతుందని తమ ప్రజలు పేరాశలు పెట్టుకొనిలేరని పాకిస్తాన్ ఆక్రమణలోవున్న కాశ్మీర్ "అధ్యక్షుడు" శ్రీ కె. హెచ్. ఖుర్షీద్ పేర్కొన్నారు.

సమితికి కాశ్మీర్ వివాదాన్ని తిరిగి నివేదించేందుకు పాకిస్తాన్ ప్రభుత్వం చేసిన నిర్ణయం గురించి శ్రీ ఖుర్షీద్ వ్యాఖ్యానిస్తూ మండలిలో చర్చలవల్ల ప్రజలకు మళ్ళీ కాశ్మీర్ సమస్యగురించి జ్ఞాపకపరచడమైనా అవుతుందే మో నన్నారు.

కాశ్మీర్‌లో జనవాక్య నిర్ధారణకు భద్రతామండలి సమర్థమైన చర్యలు తీసుకొనలేక పోయినప్పటికీ గొప్ప రాజకీయంగా ఒత్తిడి తెచ్చడం, ప్రపంచ ప్రజాభిప్రాయాన్ని కూడగట్టకొనడం అవసరమై వున్నదని ఆయన వక్కాణించారు.

పాకిస్తాన్‌ను అన్ని రంగాలలోను తన ప్రభుత్వం బలపరచగలదని, అయితే కాశ్మీర్ సమస్య ప్రధానంగా తమ సమస్య అయి వున్నందువల్ల దాని విముక్తికి తామే తెగించి వుండాలని ఆయన అన్నారు.

రాజభవనం వార్తలు

హైదరాబాద్, డిసెంబరు 8:— మునిసిపల్ పరిపాలన డైరెక్టరు శ్రీ జి. నారాయణరెడ్డి, డిప్యూటీ డైరెక్టరు (ప్రజారోగ్య డైరెక్టరు డాక్టర్ గులాం అహమ్మద్, స్టేట్ బ్యాంకు చీఫ్ జనరల్ మేనేజరు శ్రీ ఎస్. బి. పూరి ఉదయం రాజభవనములో గవర్నరును కలుసుకున్నారు.

శ్రీమతి లలితాపాటర్ పరోక్షిజీవిత హోలును సందర్శించారు.

మద్రాసు ఆంధ్ర విద్యార్థి విజ్ఞానసమితి

వార్షికోత్సవాలు ప్రారంభం

మద్రాసు, డిసెంబరు 2: స్థానిక ఆంధ్ర విద్యార్థి విజ్ఞానసమితి వార్షిక ప్రారంభోత్సవం నిన్న సాయంకాలం సెయింట్ మేరీ హాలులో ప్రఖ్యాత దర్శకులు శ్రీ సి. ఎస్. రావు చేశారు. సభకు విద్యార్థి అధ్యక్షుడు శ్రీ సాయిబాబా అధ్యక్షత వహించారు.

శ్రీ సి. ఎస్. రావు మాట్లాడుతూ "భారతదేశ భాషాది విజ్ఞానాలలో కూడా యీనాడు నిలిచివున్నదీ అంటే మనం అనుసరించే శాంతియుత విధానాలే కారణమని, బాపూజీ అడుగుజాడల్లో నడిచే యీ దేశంలో విద్యార్థులపై గల బాధ్యతను వారు గుర్తెరిగి; దేశ పౌన్నత్యాన్ని నిలపాలని" విద్యార్థులను కోరారు. పిసి సటులు శ్రీ రమణయ్యారి మాట్లాడుతూ విద్యార్థుల సమస్యలను ప్రస్తావించి, చదివేది ఒకటైతే చేసేది మరొకటి అవుతున్న యీ ప్రపంచంలో భవిష్యత్ జీవితానికి పనికొచ్చే పనులు వున్నా విద్యార్థులు ఎన్నో వాలనీ, విద్యార్థిదశలోనే ముందు జీవితి బాధ్యతలను గ్రహించి గుర్తెరిగి మెలగితే; వారి భవిష్యత్ జీవితం తిక్కన బడిదుడుకులకు లోనవుతుందనీ ఏమేమనాటి విద్యావిధానంలోగల లోపాలను దృష్టిలో వుంచుకుని విద్యార్థులు దానిని సద్వినియోగపరచుకుని, జీవితాన్ని చక్కదిద్దుకోవాలని" హితవు చెప్పారు.

సినీనటి శ్రీమతి రాజసులోచన మాట్లాడుతూ "వెనుకటికి రాజులు కళాకారులను సన్మానించేవారని, ఏతే యిప్పుడు కాలం మారి, విద్యార్థులు, ప్రజలు వారిని సన్మానించడం ముదావహమనీ, వాస్తవానికి రాజకీయపత్రి వాణిజ్యపత్రికలు ఉపన్యాసాలిచ్చినట్లు కళాకారులు ఉపన్యాసాలివ్వలేక పోయినా తాను విద్యార్థులు లభించినగౌరవాలకు ముగ్ధురాలనయ్యానని" హర్షం వెలిబుచ్చారు.

తర్వాత సినీ గాయకులు శ్రీ మాదవపెద్ది సత్యం శ్రీమతి రాణిగారలు ఆర్కెస్ట్రాతో సహా విద్యార్థిలోకం మెచ్చిన, వారికి నచ్చిన పాటలు పాడి వినిపించారు.

తాంబరంలో తెలుగు ప్రాథమిక పాఠశాల

తాంబరం, డిసెంబరు 8: నేటి వుదయం తాంబరంలోని ముడిమార్ రోడ్డు వద్ద తెలుగు ప్రాథమిక పాఠశాలకు ప్రారంభోత్సవం జరుపబడింది. ఈ పాఠశాలను తెలుగు విద్యా, సాంస్కృతిక సంఘం, తాంబరం, ఏర్పాటుచేసింది.

సభకు శ్రీ కోనె కృష్ణారెడ్డి అధ్యక్షత వహించారు. తాంబరంలో తెలుగు పిల్లలకు ప్రాథమిక పాఠశాలలేక పడుతున్న ఇబ్బందులను సంఘాధ్యక్షుడు, శ్రీ వి. సి. కామాక్షీరావు వివరించారు. ప్రజలు తమ పూర్తి సహకారాన్నిచ్చి ఈ పాఠశాలను వృద్ధిలోకి తేవాలని వారు కోరారు.

సభాధ్యక్షుడు, ప్రముఖ కాంగ్రెస్ నాయకులు, శ్రీయుతులు టి. ఎం. నారాయణపిళ్లై, నివాయకం తదితరులు పాఠశాలకు తమ శుభాకాంక్షలు అందజేస్తూ వుపన్యసించారు.

విజయవాడ డివిజన్

ప్రభుత్వపు బస్సులలో ప్రయాణికుల దురవస్థ

—విచారణ జరపవలసిన ఆగత్యం

[ఆంధ్రపత్రిక విజయవాడ ప్రతినిధి]

విజయవాడ డివిజన్‌లోని బస్సు ప్రయాణికులు నానా అవస్థలూ పడవలసివస్తోంది. బస్సులు నిర్దిష్ట వేళలకు నడపడంలేదు; బస్సులులేక కొన్ని సందర్భాలలో సర్వీసులను రద్దుచేస్తున్నారు. దివానికి సగటున 40 బస్సులు 80 నిమిషాలనుంచి 105 నిమిషాలవరకు అలస్యంగా బయలు దేరుతున్నాయి.

బస్సు రూట్లను జాతీయం చేయడంలోని ఉద్దేశం కేవలం ఆదాయం పొందడమేకాక ప్రజలకు మంచి ప్రయాణ సౌకర్యం ఏర్పాటు చేయడం కూడా ఉంది. వీటిలో మొదటిది నెరవేరుతోందే తప్ప రెండవదాని విషయం గోడు రచ్చాడాంస్థ కాని, ప్రభుత్వం కాని పట్టించుకున్నట్లు కనుపించడంలేదు. ఏవో కొన్నిమార్లు సమీక్షం చేసి వాటిని ఆర్. టి. సి. కి అప్పగించినంతలో ప్రభుత్వ బ్యాయతి తీరిపోగు. ఆ సంస్థ సక్రమంగా పనిచేస్తూ ప్రభుత్వలక్ష్యాన్ని, ఆశయాన్ని ఆచరణలో పెరుగుతోందో లేదో ప్రభుత్వం గమనిస్తూవుండాలి. "ఆర్. టి. సి. సర్వ స్వతంత్రసంస్థ; దానిపై ప్రభుత్వానికి అజమాయిషీలేదు" అని ప్రభుత్వం తప్పించుకొనే వీలులేదు. ప్రజలనుండి పన్నులరూపంలో వసూలుచేసిన లక్షలాది రూపాయలను ఒక సంస్థపరం చేయడంలోని భాగ్యతను అతిక్రమించి పదులకొద్దీ వీలులేదు. పైగా ప్రభుత్వం ఒక లక్ష్యంతో యీపనిచేస్తూ ఆ లక్ష్యం నెరవేరుతోందో లేదో తప్పక పరిశీలించవలసిఉంది. ఎప్పుడూ ఏబస్సుతో ప్రయాణీకుల కొరతలేదు. ప్రతిబస్సులోనూ పూర్తిగా ఉంటున్నాగు. ఇందువల్ల ఆదాయం బాగానే వుండాలి. కాని ప్రయాణీకులకు సౌకర్యాలు మాత్రం లేవు. ఈ విషయంలో విజయవాడ డివిజన్‌లోని పరిస్థితి ఇది.

విజయవాడ డివిజన్‌లో 120 బస్సులు ఉన్నాయి. ఇక్కడినుండి వివిధ మార్గాలలోను రోజుకు 108 సర్వీసులు నడుస్తున్నాయి. అంటే అదనంగా 12 బస్సులున్నాయన్నమాట. ప్రస్తుతం 15 బస్సులు భారీ మరమ్మతులలో ఉన్నాయి, రెండు బస్సులు ప్రమాదానికి లోనై వినియోగం కాకుండా ఉన్నాయి. దీనివలన రోజుకు 8 బస్సులు కొరత ఏర్పడుతోంది. ఈ కొరతమాట అటుంచి, తక్కిన బస్సులయినా నిర్ణీతవేళకు కదలవు; కదలడంమాట దేవుడెరుగు కాని స్టాండునుండి బయలుదేరవలసిన వేళకు డిపోనుంచి బస్సేరాదు. డిపోనుంచి బస్సు ఎప్పుడు వస్తుందో స్టాండ్‌లోని ఇన్‌స్పెక్టరుకు కాని, కంట్రోలర్లకు గాని తెలియదు. కొన్ని సమయాలలో ఆ సలు అసలు బస్సు కదలరాదు. తర్వాత బయలుదేరే బస్సు వస్తుంది. బస్సులను కేటాయించే డిపోకు, బస్సులు బయలుదేరే స్టాండుకు సమన్వయం మేమీ లేదు. బస్సు సిద్ధంగా ఉన్నదీ లేనిదీ తెలిసికొనే ప్రయత్నాలు స్టాండులో జరగవు. బస్సు ఎప్పుడొస్తుందో అని ప్రయాణీకులు కాచుకొని కూర్చోవడం జరుగుతోంది.

పోనీ, ఏదోబస్సు ఎప్పుడోఒకప్పుడు వచ్చినా దానిలో చోటు దొరకడం అదృష్టంపై ఆధారపడిఉంది. బుకింగ్ ఆఫీసు లున్నాయే కాని అందుగా టిక్కెట్లు ఇచ్చే ఏర్పాటులేదు. ప్రయాణికులు బస్సులోనికి ఎక్కాక కండక్టరు టిక్కెట్లు ఇస్తాడు; అసలే బస్సు ఆలస్యంగా వస్తుంది; దానికితోడు టిక్కెట్లు పూర్తిగా ఇవ్వవలంటయ్యాక కాని అది బయలుదేరదు. పైగా ముఖ్యమైన చిక్కు ఏమంటే - ముందుగా టిక్కెట్లు ఇవ్వనందున ప్రయాణీకులు తోసుకుని ఎక్కడం జరుగుతోంది. ఆ "తోపిడీ"కి తట్టుకొన గలిగేవారికి తక్కిన ఇతరులకు స్థానంలేదు. స్త్రీలు, పిల్లలు; ముసలివారు దీని మూలంగా అనేక బాధలు పడవలసి వస్తోంది. తొందరపనులమీద, కోర్టులకు వెళ్ళేవారికి విపరీతమైన ఆటంకం కలగుతోంది. స్టాండ్‌లో బుకింగ్ ఆఫీసులు చాలను ఉన్నాయి వీటిలో ప్రతిరోజు తెరచేది ఒక్క గుంటూరుది. అదయినా ఉదయం 8 గంటలయితేకాని తెరవరు. అంతేవరకు ప్రయాణీకులు "తోపిడీ"లో బస్సు ఎక్కవలసిందే. బుకింగ్ ఆఫీసు తెరవగానే అక్కడి బోర్డు అయినాకట్టగు; చెప్పనయినా చెప్పరు. టిక్కెట్లు యిస్తాడుకదా అని ప్రయాణీకులు క్యూలోనిలబడడం, తీరా బస్సు వచ్చేసరికి అలస్యంగా వచ్చినవాగు అబండి ఎక్కడం, ముందుగా వచ్చినవాగు అలా కొనుగోలు ఉండడం పరిపాటయింది. తక్కినవి ఆ సలు తెరవనే తెరవరు. ఉపయోగించని దానికి వాటిని కట్టడం ఎందుకో తెలియదు. ప్రజల కర్థనీళ్ళు తుడవడానికీ, మంత్రులు, ఇతర ఉద్యోగులు తమ పరిశీలనను నిర్వహించనూ లేదు. కాని ప్రయాణీకులు పడుతున్న బాధలు చూసేది జాతీయం చేయడంవల్ల ఎంగుకూ వినియోగంకావు. ప్రయాణీకుల పొరబాట్లార్థంచేసిన ఈ ఏర్పాటును ఎంగుకూ ఉపయోగించకుండా చేసున్నారో అర్థం కాదు. వీటిని ఉపయోగించనంతవరకు వీటి నిర్వాణారికి వెచ్చించిన సొమ్ము దుర్వ్యయం అయినట్లే లెక్కకదా!

ఏ సమయంలో సాండుకు వెళ్లినా బస్సులేదనే మాటలు ప్రతిధ్వనిస్తాయి. సాధారణంగా 105 నిమిషాల అలస్యం జరుగుతోందని అధికారులలెక్క. కొన్ని సందర్భాలలో రెండు లేక మూడు గంటలపాటు బస్సులు లేని పరిస్థితులున్నాయి. ఈ అలస్యంవల్ల దూర ప్రదేశాలకువెళ్ళి తిరిగి రావడం కుదరదన్న కారణంగా కొన్ని సర్వీసులను రద్దు చేసున్నారు. దీనివల్ల ఆ ఊరి ప్రయాణీకులు రాత్రి విజయవాడలో ఆగిపోవలసివస్తోంది. ఎన్నో బాధలు పడవలసి వస్తోంది. రైళ్లు అలస్యం ప్రయాణీకులకు తెలిసే అవకాశం ఉందికాని, బస్సుల విషయంలో మాత్రం ఎంతమాత్రంలేదు. అలస్యమైన బస్సు ఎప్పుడు వచ్చేదీందో స్టాండ్‌లోని ఇన్‌స్పెక్టరికే తెలియదు. ఇక ప్రయాణీకులకెలా తెలుస్తుంది? ఇంగుకు తప్ప ఎవరిదయినా ప్రయాణీకులు ప్రభుత్వాన్ని దుర్వ్యయపరుతున్నారు. బస్సులను వేళకు నడపలేని ప్రభుత్వం జాతీయం చేయడమెందుకనీ, వేలాది రూపాయల ఖర్చుతో యింతమంది ఉద్యోగులు ఎందుకనీ వారంటున్నారు. స్టాండుకు వెళ్ళి ఈ మాటలు వింటుంటే ఎంతో ఆవేదనకరంగా ఉంటాయో తెలుస్తుంది. అయితే ప్రయివేట్, ప్రభుత్వ సర్వీసులమధ్య భేదం లేకపోలేదు. ప్రయివేటు బస్సులు యిన్ని బస్సులు నడపనూలేదు, ఇంత భాగ్యతను వహించనూ లేదు. కాని ప్రయాణీకులు చూసేది జాతీయం చేయడంవల్ల కలిగే ఫలితాలను మాత్రమే. మొదట్లో కొన్ని లోపాలున్నా వాటిని సవరించి సహించమనడమూ సమంజసం కాదు.

ఈ అలస్యానికి కారణం ఏమిటని విచారిస్తే బస్సులకు అవసరమయిన విడిభాగాలు లేకని తెలిసింది. దీనికితోడు తగినంతమంది మెకానిక్స్ కూడా లేరట. ఇక్కడి డిపోలో సోర్సు వుంది కాని సామగ్రి తక్కువగా ఉంది. సాధారణంగా సామగ్రి కొనడంలో యీక్కడి అధికారులు కొన్ని డిపార్ట్‌మెంటులో చిక్కులను ఎదుర్కొంటున్నట్లు ఉంది. అవసరమైన విడిభాగాలు హైదరాబాదులోని సెంట్రల్ స్టోర్సులో ఉన్నాయో లేదో తెలిసికోవాలి. అక్కడుంటే వచ్చేంతవరకూ బస్సు మూలన పడవలసిందే. అక్కడ లేకపోతే తిమ అధికారులకి లోబడి వ్యవహరించాలి. ఏదోవిధంగా విడిభాగాలు సంపాదిస్తే మెకానిక్స్ ఉండరు. ఆర్. టి. సి. వారిచ్చే జీతాలు తక్కువ కావడంవల్ల మెకానిక్స్ యితరచోట్లకు పోతున్నారు. ఇదే విధానాన్ని డ్రైవర్లు కూడా అవలంబిస్తున్నారు. ఈ సమస్యను ఎదుర్కొనడానికి ఆర్. టి. సి. వెంటనే చర్యలు తీసికోవలసి ఉంది.

ఈ డివిజన్‌లోని బస్సుల పరిస్థితి కూడా బాగుగాలేదు. రోడ్లు బాగుండనందున బస్సులు త్వరితంగా పాడైపోతున్నాయని అధికారులే అంగీకరిస్తున్నారు. మేదూగ్, ఆకిరిపల్లి రోడ్లు ఇందుకు తార్కాణం. రష్యాలోని రోడ్లను మంచి పరిస్థితిలో ఉంచేందుకు ప్రభుత్వం పూనుకోవాలి. జిల్లాలోని పరిస్థితినిబట్టి ఆర్. టి. సి. వారు అదనపు (స్పేర్) బస్సులసంఖ్యను అధికం చేయాలి. నిబంధనలప్రకారం 12½% మేరకు యీ బస్సులను ఏర్పాటు చేసేవామని ఊరుకో వీలులేదు. మరమ్మతులూ లేక, అదనపు బస్సులూ లేక సర్వీసులను నిర్వహించడమెట్లా? తన అధీనంలోని డివిజన్‌లో పని ఎలా జరుగుతున్నదీ ఆర్. టి. సి. విచారణ చేయించి తగు చర్యలను తీసికోవలసి ఉంది. లేకపోతే ఆర్. టి. సి. వ్యవహరిస్తున్న తీరుపై ప్రభుత్వమే విచారణ జరిపించవలసి ఉంటుంది.

జాతీయం చేయడంలోని లక్ష్యం సంక్షేమ రాజ్యస్థాపన కావడంవల్ల ప్రభుత్వం తన లక్ష్యం ఎంతవరకూ సాధించబడుతోందో తెలిసికోవలసిన అవసరం ఉంది. జాతీయం అన్నది ప్రజలకు హానికరమైతే దీనికొక విమర్శారం పెట్టవలసిందే. నిర్వహణలోని లోపాలను తొలగించేందుకు ప్రారంభం నుంచీ శ్రద్ధ వహించాలి. లేకపోతే జాతీయంచేసే కార్యక్రమం అపహాస్యం పాలై, విఫలంకాక తప్పదు.

లేఖలు

దేవాలయ నిధుల వినియోగము

ఆర్యా, తిరుమల తిరుపతి దేవస్థానమువారు క్రొత్తగా బొంబాయిలో ఒక కళాశాల నెలకొల్ప యత్నించుచున్నారనుట భక్తులకు, ఆస్తిక హిందువులకు బాధాకరముగ నున్నది. క్రైస్తవ మిషనులతో తుల్యమగు ఆస్తిక సంపత్తిగల దేవస్థానమువారు హిందూమత ధార్మిక ప్రచారమునకెట్టి ప్రణాళికల రచనల ఉత్సాహముగ నేపట్టకుండుట ప్రజలకు నిరాశకలిగించుచున్నది. దేవాలయ నిధులు ఆస్తిక హిందువుల వలననే కూర్చబడుచున్నవనుట నిర్వివాద విషయము. క్రైస్తవులు, విశ్వవిద్యాలయ పట్టప్రదాన సమయమందును, ఉచితముగ బైబిలు తత్సంబంధ అధ్యాత్మిక, నైతిక ప్రబోధల కనుగుణ్యమైన కరపత్రముల పంచుచు తమ ధర్మవాప్తి గావించుచున్నారు.

పైవిధముగ క్రైస్తవుల నుదహరణముగ గొని దేవాలయ నిధుల గీతి, రామాయణము, మహాభారత మొదలైన హిందూధర్మ ప్రచార సాహిత్యము ద్వారా ధర్మప్రచారము గావించుటుచితము వాంఛనీయము నైయున్నది. ఇటి కృషిచే దిన దినము క్షీణించుచున్న నైతిక విలువలుగల భారతీయ యువకులు తమ ధర్మనైతిక విలువల నిర్మించుకొని భారతజాతికి గర్వకారణము కాగలరు గా! మన భగవద్గీతాదుల ప్రచారముద్వారా హిందూ సమాజము స్వీయ ధర్మమునెరిగి జాగృతము కాగలదు. కాన ధర్మాసక్తులైన హిందువులు, హిందూ సంస్థలు విషయమును తిరుమల దేవస్థానపు అధికారులకు ప్రభుత్వ మతాదాయ సంస్థల దృష్టికితెచ్చి విదేశీ కాష్ట్రియ కళాశాలకు ఇత్యాదులకై వెచ్చింపబడుతున్న ధనము నీ సత్కార్య నిర్వహణకై వెచ్చింప ప్రార్థించ కోరుచున్నాము.

తూములూరి శేషగిరిరావు,
(ఒంగోలు.)

శ్రీశైలం సత్రాలు

ఆర్యా, భూకైలాసమైన, శ్రీశైల మహాక్షేత్రమునకు ప్రభుత్వము వారు ఎన్నో లక్షలు వ్యయము చేసి, ఎంతో ప్రయాసకునోర్చి కొలదిమోపకుండ కొన్ని గంటలలో పయనించునట్లు చక్కని కాలమార్గము నేర్పాటుచేసినారు. క్షేత్రములో శ్రీశైల దేవస్థానమువారు యాత్రికులకు నివసించుటకు చక్కని సత్రములు గదులకు అనుకూలమగు వసతులు చక్కగా యేర్పాటుచేసినారు. ఫలహారశాలలు, భోజనశాలలు యాత్రికుల కనుకూలమగురీతి నేర్పాటు చేసిరి. కాని సత్రములో వంటచేసుకొను యాత్రికులకు పచ్చిబియ్యమైనా రానూరుకొనుటకు కనీస మొకరోలైనను లేనందున, యాత్రికులు చాలా బాధపడవలసి వచ్చుచున్నది. అంతేకాక సత్రములకు వాల్గు పైపుల వాల్గుగోట్లు, గుబ్బుకొనుటకు, నూరుకొనుటకు తగు సాధనముల నేర్పాటుచేసి యాత్రికులకు తగువసతి నేర్పాటు చేయగలరులకు దేవసాధారికారులకు మనవి పూర్వకముగా తెలుపుకోవడమైనది. అంతే గొప్ప కార్యక్రమములో యిటువంటి స్వల్ప కార్యముల నొకలెక్కగా పరిగణింపక తీర్చకార్యములు చేయించి యాత్రికుల యిబ్బందులకు సహకరింపగలరని విశ్వసింపుచున్నాము.

అద్దంకి. గుంటూరు వెంకటస్వామి.

* * *

శ్రీశైలంలో పూజాదికములు

భక్తుల యిబ్బందులు

ఆర్యా, శ్రీశైల మల్లికార్జున స్వామి, భ్రమరాంబిక అమ్మవార్ల దర్శనార్థమై, పూజలు సలుపుటకై, భక్తులనేకులు సంవత్సరము పొడవునను శ్రీశైల క్షేత్రమునకు విచ్చేయుచున్నారు. భక్తులు దేవతాదర్శనమునకు గు॥ని. నైవేద్యమునకు గు॥ని, అభిషేకమునకు గు॥ లను చెల్లించవలయునని కట్టడి చేసియున్నారు. దూర ప్రాంతములనుండి వ్యయ ప్రయాసల కోర్చివచ్చిన భక్తులు, పైకట్టడులు చెల్లించుకొన్న తరువాత, ఖర్చుకు ములు సక్రమముగా జరపగలిగో, వారికి అధికమైన మనోవేదన కలుగును.

అచ్చటి పూజాగణాలు నామకరణ పూజ చేసినట్లు చేయుచు, కార్యక్రమమును ముగించుటనుబట్టి వారికి భక్తియందు ఆదరములేనట్లు కనబడుచున్నది. కష్టపడ్డ ముగోర్చి వచ్చుచున్న భక్త

స్నేహ దృక్పథంతో సమస్యల పరిష్కారం

ప్రపంచ క్రైస్తవాలయాల మండలి మహాసభలో ప్రధానమంత్రి విజ్ఞప్తి

న్యూఢిల్లీ, డిసెంబరు 4:

"నేటి ప్రపంచంలోని చిక్కు సమస్యలను పరిష్కరించేటందుకు స్నేహదృక్పథం అలవర్చుకోవాలి. నా స్తవానికి నే డవలంబించే విధానాలను చూస్తూవుంటే ఇవి సమస్యలను పరిష్కరించడానికి బదులు కొత్తవాటిని సృష్టిస్తున్నాయి" అని శ్రీ నెహ్రూ అరవై దేశాల క్రైస్తవాలయాల మండలి సభలో ప్రసంగిస్తూ చెప్పారు.

తాను ప్రజలతోను సమస్యలతోను వ్యవహరించినప్పుడు ఎన్నడూ శాంతియుత స్నేహ దృక్పథాలకు అవకాశం వుంటుం దనుకుంటున్నాననీ, అలాంటి దానివల్ల ఎవరూ ఎవర సిద్ధాంతాలను విడనాడుకో నక్కర్లేదని చెప్పారాయన.

శ్రీ నెహ్రూ యీ సమావేశంలో పాల్గొనేటందుకు నేడు యిక్కడికి విజ్ఞానసభకు వచ్చినప్పుడు, అయినకు ప్రపంచ క్రైస్తవాలయాల సమితి కేంద్రకమిటీ అధ్యక్షులైన డా॥ ఫ్రాంక్లిన్ ఫ్రై, దానియెల్కు ఐదుగురు అధ్యక్షులూ, స్వాగతం చెప్పారు. 1200 మంది క్రైస్తవాలయ ప్రతినిధులు, లేచి నిలబడి శ్రీ నెహ్రూకు స్వాగతం చెప్పి మిన్నుముట్టేలా హర్షధ్వానాలు చేశారు.

ఈ మండలి మహాసభ తరపున; శ్రీ నెహ్రూను ఆహ్వానిస్తూ శ్రీ ఫ్రాంక్లిన్ ఫ్రై "నెహ్రూను" ఈ "కాలంలోని మహామేధావులలో ఒకరిగా, గొప్పరాజనీతిజ్ఞునిగా, మహత్తర వ్యక్తిగా" పేర్కొన్నారు. ఆయనకు విశ్వాఖ్యాతి వుందని చెప్పారు. వెనక 1962 లో లక్నోకివచ్చి, శ్రీ నెహ్రూ యీ మండలి కేంద్రకమిటీకి హాజరైన, ప్రసంగించిన సంగతి జ్ఞాపకంతెచ్చి "మేము నెహ్రూ నేతృత్వాన్ని మాకొక అసాధారణమైన గౌరవంగా భావిస్తున్నాము. నిజానికి వర్తమాన ప్రపంచ సైతికతలు ఆయనద్వారా తిప్ప మరోలాగ మేం అవగాహన చేసుకోలేము" అన్నారు శ్రీ ఫ్రాంక్లిన్.

భారత ప్రభుత్వం యీ మండలి తీర్మాన సభకై చేసిన ఏర్పాట్లకు ఆయన మండలితరపున కృతజ్ఞత తెలిపారు.

ప్రతినిధి సభ్యులను ఆహ్వానిస్తూ శ్రీ నెహ్రూ "భారతీయులకు; ముఖ్యంగా ఢిల్లీ ప్రజలకు యిక్కడికి అసాధారణమైన; పాటిలేనంత గొప్ప సంఘటన. ఎందుకంటే యీ తీర్మాన సభ తినతో పాటు ప్రపంచంలోని అనేక మతాధిపతులను తీసుకొచ్చింది" అన్నారు.

ఈ అసెంబ్లీ అనేక ప్రాథమిక సమస్యలను చర్చించనున్నందుకు ఆయన తనహర్షం వెలిబుచ్చారు.

"ఈ తీర్మాన సభ యీ సమస్యల మీద ఏం చెపుతుందో అది ప్రపంచంలో అనేకులమీద తిప్పక ప్రభావం చూపెడుతుందని" తాను నమ్ముతున్నానన్నారు శ్రీ నెహ్రూ.

ఆయన యింకా యిలా అన్నారు. "ప్రజాస్వామ్యంలో రాజకీయ వేత్తలు విజ్ఞులు మున్నగువారి పాత్ర క్లిష్టతరమైనదే, ఎందుకంటే వారు తమను ఎన్నుకొన్నవారి అభిప్రాయాలను ప్రతిబింబించాలి. అంతేగాక అప్పుడప్పుడవసరం అయితే; కొన్ని సమస్యలలో తమ అభిప్రాయాలనుకూడా ప్రజలకు నచ్చజెప్పగలగాలి. తమ ఆంతర్యం సరిగ్గా చెప్పకోలేకపోతే వారు ప్రజలకు దూరమై వేరైపోతారు."

"మతసంబంధమైన నాయకులు నిరంతరంగా సత్యాన్వేషణ చేస్తూ వస్తూవున్నారు. చాలామంది తనకు లభించిన సత్యాన్ని దానివల్ల రాగల పరిణామాలను లెక్కచేయక ప్రచారంకూడా చేస్తూనే వున్నారు.

"సాధారణంగా అందుకు వారు బలి దానం అవుతున్నారు కూడా. కాని రాజకీయాలలో వున్నవారిసంగతి వేరు. వారు అనేకచోట్ల రాజీ పడుతూ వుండాలి. రాజీకూడా కొంత మేరకు మంచిదే. కాని అదీ అధికమైతే కాలు జారినట్లే అవుతుంది. ఇదీ సమస్య ఇదీ చిక్కు. సాధారణంగా రాజకీయజ్ఞులు ఎదుర్కొనేది. ఐతే మతాధిపతులకు మాత్రం యీ చిక్కు రాదనా? రాకపోదు. వారుకూడా ప్రజలకు వారి మనస్సులకు అర్థమయ్యేలా విషయాలను చెప్పగలగాలి."

కరీంనగర్ జిల్లా ప్రాజెక్టులు

శాసనసభలో మంత్రి వివరణ

(ఆంధ్రపత్రిక ప్రతినిధి)

హైదరాబాదు, డిసెంబరు 2: కరీంనగర్ జిల్లాలోని మూలవాగు ప్రాజెక్టు సర్వే పూర్తి అయినట్లు నేడు శాసనసభలో మంత్రి సి. హెచ్. రాజేశ్వరరావుకు తెలియజేశారు. తృతీయ ప్రణాళికలో చేర్చిన ఈ ప్రాజెక్టు అంచనాలు ఇంకా నిర్ణయము కాలేదని అంచనాలు మంజూరైన తరువాత పని ప్రారంభమవుతుందని చెప్పారు.

పిరిపిళ్ళకాటాలాకా అడవిపాడు గ్రామంలోని ధర్మవరం చెరువుకు సంబంధించిన అంచనాలు మంజూరుకాలేదని, భర్చుతిక్కువతో పని జరిగే పథకము గూర్చి ప్రధాన ఇంజినీరు పరిశీలిస్తున్నారని మంత్రి తెలియజేశారు.

అంతారం ప్రాజెక్టును తృతీయ ప్రణాళికలో చేర్చనట్లు, ఆ పథకము ఇప్పుడు ప్రభుత్వముపరి పరిశీలనలో వున్నట్టుకూడా మంత్రి చెప్పారు.

కొండపల్లివద్ద రైలుప్రమాదం

గాయపడినవారి పేర్లు

బొంబాయి, డిసెంబరు 3: విజయవాడ కొండపేట ప్యాసింజరు బండికి నిన్న కొండపల్లివద్ద ఎద్దుబండి ఢీకొని కంపార్టుమెంటు మెట్లమీద ప్రయాణిస్తూ ప్రయాణంచేస్తున్న 9 మందికి తీవ్రంగా గాయాలు తగిలాయి.

వారిలో ఒకరు వెంటనే మరణించారు.

విజయవాడ ప్రభుత్వ ఆస్పత్రిలో చికిత్సపొందుతున్న తక్కిన 8 మంది పేర్లు, చిరునామాలు ఈ క్రింద యివ్వబడినాయి:-

(1) రామగిరిరాజయ్య, రైల్వేకంట్రాక్టరు, రాయనపాడు.

(2) మత్తురాజుపుల్లయ్య, తండ్రిపేరు పాపయ్య, అలివిలిపాలెం, నందిగామ.

(3) నందిపాటి పాపయ్య, (కొర్రికుడు.)

(4) పి. జార్జి, చిన్నతోరల్లి, మదరతాలూకా.

(5) కటారి కోటేశ్వరరావు, పెదపాలెం.

(6) చినబాల పరంజ్యోతి, కేరాఫ్, ఓప్రకాశ్, పల్లవరం.

(7) నల్లమాగుతి విజయరాజు, తండ్రిపేరు ఎన్.మోసెస్, అత్తుకర, చెవుటూరు పోస్టు, వయా కొండపల్లి.

(8) వంగూరు ప్రతాపరావు. విద్యార్థి, జూనియర్ పాలిటెక్నిక్ స్కూలు, పడమటలంక.

బ్యాంకులో పట్టుపగలు చోరీ

రాజమండ్రిలో సేలం వాస్తవ్యుని అరెస్టు

రాజమండ్రి, డిసెంబరు 4: 1 వ తేదీ మధ్యాహ్నం 12 గంటలకు ఆంధ్రా బ్యాంకులో శ్రీ పట్టి సూర్యనారాయణ నోట్లు లెక్క పెటుకుంటూ వుండగా - సేలం వాస్తవ్యుడు శ్రీ యి. జోసెఫ్ (20 సం.) నోటుకట్టను దొంగిలించగా సబ్ యిన్స్పెక్టరు శ్రీశేషారావు వానిని పట్టుకున్నారు. కేసు దర్యాప్తులో వున్నది. (స్వ.వి.)

ఉస్మానియా పరీక్షల ఫీజుకు ఆఖరి గడువు

హైదరాబాదు, డిసెంబర్ 2: 1962 మార్చి - ఏప్రిల్ నెలలో జరిగే ఉస్మానియా విశ్వవిద్యాలయ పరీక్షలకు రుసుము చెల్లించి (జరిమానా లేకుండా) దరఖాస్తులు దాఖలు చేసేందుకు డిసెంబరు 11 వ తేదీ ఆఖరి గడువుగా నిర్ణయించారు. రోజూ కొక రూపాయి జరిమానాతో 18 వ తేదీ వరకు రుసుము చెల్లించవచ్చును.

కాంగ్రెసు పార్టీనుంచి డా. రఘువీర నిష్క్రమణ

సరిహద్దుల రక్షణ విషయంలో పార్టీతో అభిప్రాయభేదాల ఫలితం

న్యూఢిల్లీ, డిసెంబరు 3: కాంగ్రెస్ ఎం. పి. డా॥ రఘువీర్, పార్టీకి రాజీనామా యిస్తూ శ్రీ నెహ్రూకు నేడొక లేఖ వ్రాశారు. ఆయన సరిహద్దుల విషయంలో కాంగ్రెస్ అవలంబిస్తున్న విధానంలో తనకూ పార్టీకిమ్యా వచ్చిన అభిప్రాయభేదాల కారణంగా పార్టీ నుంచి నిష్క్రమించారు.

గతవారంలో ఆయన "రక్షణ మంత్రిత్వం దేశప్రజలకు అతనిపట్ల నమ్మకంగలవ్యక్తి చేతుల్లో నేవుండాలి" అని వ్యాఖ్యానించినప్పుడు అతనిని దానికి సంజాయిషీ ఇమ్మని కాంగ్రెస్ పార్లమెంటరీ పార్టీ అడిగింది.

"దీనికి సమాధానం ఏంలేదనీ" ఆయన తన రాజీనామానే అందించారు. ఐతే ఆయన తన రాజీనామా పత్రంలో పాటు, సరిహద్దుల రక్షణ విషయంలో ప్రభుత్వానికి సలహాలనిస్తూ ఒక విధానాన్ని మూడు నిండుపుటలలో రూపొందించి పంపించారు.

డా॥ రఘువీర్ 1948 నుంచి 1950 వరకూ అసెంబ్లీ సభ్యులు. 1952 నుంచి ఆయన రాజ్యసభ సభ్యులు. ఆయనది గుజరాత్.

వాస్తవానికి కొత్తగా లధక్ లో దురాక్రమణ జరిగిందీ అంటే అందుకు రక్షణమంత్రి రాజీనామా ఇచ్చివుండాల్సింది. పాతదురాక్రమణకంటే కొత్త దురాక్రమణ ప్రమాదమైంది. ఇప్పుడు సరిహద్దులరక్షణకై చేస్తున్న పనివీడీకూడ అందుకు తగినంతో, చాలినంత బలాన్ని యివ్వడంలేదు అన్నారు రఘువీర్. ఆయన తన రాజ్యసభ సభ్యత్వానికి రాజీనామా ఇవ్వబోవడంలేదట. ఆయన సభ్యత్వం వచ్చేనెలాఖరి మార్చిలో ముగుస్తుంది.

స్వతంత్రపార్టీలోగాని, జనసంఘంలోకాని చేరుతారా? అని అడిగితే "ఇంకా ఆలోచించేందుకు చాలాసమయముంది" అన్నారు.

ఢిల్లీలో బాంబు ప్రేలుడుపై లోక్‌సభలో విరామ తీర్మానం

ఈ సంఘటనకు మతకక్షతో సంబంధం ఉన్నదేమో చెప్పలేనని మంత్రి జవాబు

న్యూఢిల్లీ, డిసెంబరు 4: నిన్న రాజధానిలోని జుమ్మామసీదు ప్రాంతంలో ప్రేలుడు సంభవించటం పట్ల తమ విచారాన్ని వ్యక్తం చేస్తూ జీశీయాంగ మంత్రి, శ్రీ లాల్ బహదూర్ శాస్త్రి నేడు ఆ సంఘటనలో మత సంఘర్షణకు దోహదమేమీలేదని, అయినప్పటికీ ఆ విషయమై తాము నిశ్చయంగా చెప్పలేమని తెల్పారు.

ఒకరి ప్రాణాలను బలికొని మరి ముగ్గురిని తీవ్రంగా గాయపరిచిన బాంబు ప్రేలుడు గూర్చి చర్చించాలని శ్రీ మోహన్ స్వరూప్ తిదితిగులు లేవదీసిన సవరణ ప్రతిపాదనకు ప్రతికూలంగా మాట్లాడుతూ శ్రీ శాస్త్రి వైవిధ్యంగా పేర్కొన్నారు.

గత రెండేళ్ళల్లో రాజధానిలో పోలీసుల కొవలి ఎక్కువయిందని, తిత్తిలితంగా 1959 జనవరినుండి రాజధానిలో ఇటువంటి సంఘటనలు జరగలేదని శ్రీ శాస్త్రి తెల్పారు. అంతకు ముందు పెక్కుమార్లు బాంబు ప్రేలుడు సంభవించింది.

నిన్నటి ఉదంతంగూర్చి తాము ఎక్కువగా చెప్పలేమని, ప్రాథమిక దర్యాప్తు పూర్తయ్యేవరకు ఎటువంటి అభిప్రాయం వెలిబుచ్చటం మంచిదికాదని వారు చెప్పారు.

సభాపతి ప్రతిపాదనకు అనుమతి నివ్వలేదు. ఈ సంఘటనల్లో విదేశీ ప్రాబల్య మేమన్నా వుందా అని ఒకగు ప్రశ్నించగా శ్రీ శాస్త్రి అటువంటిదేమీ వున్నదనుకోవటం లేదని చెప్పారు. ఈ సంఘటనలపట్ల సభ్యులు తమ ఆందోళన ప్రకటించి, వాటినిగూర్చి సమగ్ర సర్వాంగ్యపు జరిపింపబడాలని ప్రభుత్వాన్ని కోరారు.

జీశీయాంగ మంత్రి భావిలో ఇటువంటి దుస్సంఘటనలు జరుగకుండా చర్యలు తీసుకుంటారని నమ్ముతున్నామని సభాపతి తెల్పారు.

చైనాతో దృఢంగా వ్యవహరించాలి

లోక్‌సభలో ప్రతిపక్షం హెచ్చరిక

సంబంధాలు త్రెంచుకోవాలన్న ఉపసంఘం సూచనకు పి. ఎస్. పి. నాయకుని వ్యతిరేకత

న్యూఢిల్లీ, డిసెంబరు 4:

భారత సరిహద్దులపై చైనావారి కొత్త దురాక్రమణలను గూర్చి నేడు లోక్‌సభలో జరిగిన చర్చలో చైనాతో నిష్కర్షగా వ్యవహరించడము అవసరమని ప్రతిపక్షసభ్యులు గట్టిగా వాదించారు.

చర్చను వినుటకుగాను వచ్చిన ప్రేక్షకులతో గ్యాలరీలన్నీ కిటకిటలాడిపోయాయి.

జనసంఘం బృందం నాయకుడు శ్రీ వాజపేయీ చైనాతో దౌత్యసంబంధాలన్నింటినీ తెగతెంపులు చేసుకోవాలని చెప్పారు. ఈ విషయంలో ప్రజా సోషలిస్టు పార్టీ బృందము నాయకుడు శ్రీ అశోక్ మెహతా శ్రీ వాజపేయీతో వ్యతిరేకించారు. అయితే ప్రధానమంత్రి కల్పించిన గందరగోళం పరిస్థితిని, బుద్ధిపూర్వకముగా ప్రదర్శిస్తున్న బలహీనతను, మెతకతనమును, అసందిగ్ధధోరణిని నిశితముగా విమర్శించారు. చైనాపట్ల ఖచ్చితముగా వ్యవహరించాలని ఆయన కోరారు. చైనాతో యుద్ధమునకు దిగాలనేది తమ ఉద్దేశ్యముకాదని, అయితే చైనావారి చొక్కీలను తొలగించుటకు కనీసము కొన్ని చర్యలు తీసుకొనడము అవసరం అని అన్నారు. పమితిలో చైనాను చేర్చుకోవచ్చును గాని అందుకోసము భారతప్రభుత్వము ప్రముఖ పాత్ర వహించనవసరం లేదన్నారు.

అనేకమంది సభ్యులు కాంగ్రెసువారు, ప్రతిపక్షమువారు శీఘ్రంగా రోడ్లను, విమానాశ్రయాలను, సైన్యానికి భవనాలను నిర్మించి సరిహద్దు రక్షణను పటిష్టముచేయాలని కోరారు.

డాక్టర్ రాంసుభాగ్ సింగ్ (కాంగ్రెసు) సైన్యాన్ని దూరముగా విసరివేసివున్న చొక్కీలలో సయం సమృద్ధంగా వుండేనిమిత్తము రవాణా విమానాలను, హెలికాప్టర్లను కొనవలసిందిగా సూచించారు.

భారత ప్రభుత్వమువారి చైనావిధానమునకు తీవ్ర విమర్శకు లైన శ్రీ వాజపేయీ మాట్లాడుతూ "చైనావారి దురాక్రమణ తీవ్రతను మధ్యపరచి చెపుతున్నారని" ఆరోపించారు. అందువలన ప్రభుత్వము ప్రజల విశ్వాసాన్ని కోల్పోయిందన్నారు.

చైనావారి దురాక్రమణను గూర్చి ఇటీవల శ్రీ నెహ్రూ చేసిన ప్రకటనను, వాషింగ్టన్‌లో చైనావారిగూర్చి కృష్ణ మీనన్ చేసినవ్యాఖ్యను తీవ్రముగా విమర్శిస్తూ భారత ప్రభుత్వమువారు చైనాకు పంపుతున్న నివేదికలను నెహ్రూగాని, మీనన్‌గాని చదువుతున్నట్లుతోచదని చెప్పారు. టిబెట్ వారి స్వయం నిర్ణయాధికార వాంఛను, భారత్ - నేపాల్ మైత్రిని బలపర్చాలని కోరారు.

ప్రధానమంత్రి రేపు చర్చలో పాల్గొంటారు.

సరిహద్దు పటముల ప్రసక్తి

భారతదేశములో చైనా ఆక్రమించుకున్న భూభాగము గూర్చి 'టైమ్సు ఆఫ్ ఇండియా' పత్రిక ప్రకటించిన పటము దాదాపుగా సరియైనదేనని, గీతలు గీసిన ప్రాంతము అనుమానాస్పదమైనదనీ శ్రీ నెహ్రూ నేడు లోక్‌సభలో ప్రకటించారు.

శ్రీ గోరె వేసిన ప్రశ్నకు సమాధానము ఇస్తూ 'టైమ్సు ఆఫ్ ఇండియా' పత్రిక ప్రకటించిన పటములో గీతలు వున్న భాగము యదార్థములమీద ఆధారపడి వున్నదికాదని చెప్పారు.

అందుకు కారణము వివరిస్తూ అట్లా చూపిన భాగము రెండు కొండలను చూపుతూ వానికి విశాలమైన మలుపును సమకూర్చి పెట్టినందువల్ల ఆభాగము యదార్థముల మీద ఆధారపడి లేదని వివరించారు. ఇట్లా చేయడానికి తగిన ఆధారము ఏమీ లేదని అన్నారు.

చైనా దురాక్రమణను చూపిస్తూవున్న పటాలను సభ్యులకు అందజేయవలసిందిగా కొందరు అడిగినప్పుడు అటువంటి ఆక్రమణలను చూపిస్తూవున్న మంచి అట్లాస్ గ్రంథాలయంలో వున్నదని దానిని సభ్యులు చూచుకోవచ్చునని శ్రీ నెహ్రూ తెలియజేశారు.

కిరాణా వ్యాపారిపై దౌర్జన్యం

ముద్దాయిలకు జరిమానా

(ఆంధ్రపత్రిక ప్రతినిధి)

హైదరాబాదు, డిసెంబరు 3: దుర్గాప్రసాద్ అనే బజార్ ఘాట్ కిరాణా వ్యాపారిని చావ చితకగొట్టిన నేరానికి పద్మనాభన్, ఎమ్. షేక్ ఉస్మాన్ అనే ఇద్దరు రౌడీలకు మూడవ నగర మేజస్ట్రేటు శ్రీ వై. సత్యనారాయణ ఒక్కొక్కరికి రు 5 ల జరిమానా విధించారు.

జరిమానా విధించినట్లు ప్రకటించగానే పోలీసులు వారిద్దరిని విడిచిపుచ్చడం శాంతిభద్రతలకు భంగకరమని క్రిమినల్ ప్రాసీజర్ కోడ్ 106 వ సెక్షన్ క్రింద నిర్బంధంలో వుంచాలని కోరారు. మేజస్ట్రేటు ఇద్దరు ముద్దాయిలు 6 నెలలవరకు తమ శాంతి భద్రతలకు కాపాడుతామని రు 100 ల పూచికత్తు వ్రాసి యివ్వాలని ఆదేశించారు.

పంజాబు కాంగ్రెస్ అభ్యర్థుల జాబితా

లోకసభకు 15 మంది నిర్ణయం

న్యూఢిల్లీ, డిసెంబరు 3: కాంగ్రెసు పార్టీ కేంద్ర ఎన్నికలసంఘం నేడు సమావేశమయి పంజాబులోని 22 లోక్‌సభ స్థానాలకు, 154 శాసనసభ స్థానాలకు నామినేషన్లను పరిశీలించింది.

2½ గంటలసేపు చర్చించిన అనంతరం 15 లోకసభ స్థానాలకు అభ్యర్థులను నిర్ణయించారు. వారిలో శ్రీ గ్యాని గురుముఖ్ సింగ్ ముసాఫిర్, రక్షణశాఖ ఉపమంత్రి సర్దార్ సుర్జిత్ సింగ్ మజీతియా, లోకసభ ఉపసభాపతి సర్దార్ హుకుమ్‌సింగ్, శ్రీ రామ్ కిషన్‌గుప్తా, శ్రీ ప్రతాప్‌సింగ్ దౌల్తా ప్రభృతులు కలరు.

పంజాబు ముఖ్యమంత్రి సర్దార్ ప్రతాప్‌సింగ్ కైరాన్ ఇతరనాయకులతో సంప్రదించడానికి సమయాన్ని కోరినందున ఎన్నికలసంఘం నేడు శాసనసభకు అభ్యర్థుల జాబితాను పరిశీలించలేదు.

మెట్రిక్యులేటి అనిస్టెంటు ఆత్మహత్యా ప్రయత్నం

మందలించి విడుదల చేయాలని జడ్జి తీర్పు

('ఆంధ్రపత్రిక' ప్రతినిధి)

హైదరాబాదు, డిసెంబరు 1: నికారాబాదు ప్రభుత్వ ఆస్పత్రిలో మెట్రిక్యులేటి అసిస్టెంటుగావున్న శ్రీమతి హెచ్. బాలే ఆత్మహత్యా ప్రయత్నానికి ఆమెను మందలింపుతో విడుదలచేస్తే చాలునని అదనపు సెషన్సుజడ్జి శ్రీ భాస్కరరాజు తమ తీర్పులో తెలియజేశారు.

శ్రీమతి బాలే విషపూరితమయిన కొన్నిమాత్రలు నోటిలో వేసుకుని నిద్రపోవడానికి ప్రయత్నించింది. దానితో తృప్తిచెందక చీరమీద కిరసనాయిలు పోసుకుని నిప్పంటించుకున్నది. అయితే సమయానికి అదుకోవడంవలన ఆమె హత్యాప్రయత్నం విఫలమయింది. మేజస్ట్రేటు ఈ కేసును విచారించి ముద్దాయిని మూడు నెలల జైలుశిక్ష విధించారు.

శ్రీ మనోహర రాజ్ సక్సేనా ముద్దాయితరపున వాదించారు.

గుల్జారీ సంఘం

శాసనసభలో విరామ తీర్మానాలకు నిరాకరణ

హైదరాబాదు, డిసెంబరు 4:— గుల్జారీ కమిషన్ పక్షపాతవైఖరి గూర్చి వచ్చిన అనేక విరామ తీర్మానాలను ఆంధ్రప్రదేశ్ శాసనసభలో నేడు సభాపతి శ్రీ కాశీశ్వరరావు త్రోసివేశారు.

శ్రీయుతులు బ. యులమందారెడ్డి, వావిలాల గోపాలకృష్ణయ్య, మరికొందరు సభ్యులు విరామ తీర్మానాలకు నోటీసు ఇచ్చారు.

రేపు గుల్జారీసంఘం గూర్చి చర్చ జరుగుతుందనగా అప్పుడు సభ్యులు తమ అభిప్రాయాలను వెల్లడించే అవకాశం వుందని చెప్పి సభాపతి విరామ తీర్మానాలను త్రోసివేశారు.

ఒంగోలు ప్రాంతంలో బస్సు సర్వీసులు

జాతీయీకరణ నిలుపుతూ హైకోర్టు ఉత్తర్వు

(స్వకీయ విలేఖ)

ఒంగోలు, డిశంబరు 3: మొన్న ఒక టవ తేదీనుంచి ఈ ప్రాంతంలో బస్సు సర్వీసుల జాతీయీకరణ జరగవలసింది. రోడ్డు రవాణా సంస్థవారు అవసరమైన ఏర్పాట్లన్నీ చేశారు. కాని ఆంధ్రప్రదేశ్ హైకోర్టువారు దీనిని నిలుపుచేస్తూ ఉత్తరువులు చేశారు. జనవరి ఒకటినుంచి ప్రయివేటుబస్సులే మామూలుగా నడుస్తాయి.

రాష్ట్రపతి జయంతి

సంజీవయ్య శుభాకాంక్షలు

(ఆంధ్రపత్రిక ప్రతినిధి)

హైదరాబాదు, డిసెంబరు 4:— రాష్ట్రపతి డాక్టరు రాజేంద్రప్రసాద్ 77 వ జన్మదినోత్సవ సందర్భంలో ఆంధ్రప్రదేశ్ ముఖ్యమంత్రి శ్రీ దామోదరం సంజీవయ్య గౌరవాభివందనలు అర్పిస్తూ తంతి పంపారు. రాష్ట్రపతికి భగవంతుడు దీర్ఘ ఆయువు ప్రసాదించి ఆయన చిరకాలం దేశసేవ చేసేందుకు అవకాశాలు లభిస్తుందనే ఆశాభావాన్ని ముఖ్యమంత్రి వ్యక్తము చేశారు.

ఢిల్లీలో పోలీస్ చలన చిత్రోత్సవం

న్యూఢిల్లీ, డిశంబర్ 1: డిశంబర్ 5 వ ఇటట పోలీస్ చలన చిత్రోత్సవానికి కేంద్ర సమాచార, ప్రసార శాఖల మంత్రి, డా॥ బి. వి. కేస్కార్ ప్రారంభోత్సవం జరుపుతారు. ఈ ఉత్సవం డిశెంబర్ 8 వరకు జరుగుతుంది.

ఇందులో 4 పోలీస్ చలన చిత్రాలను, నిడివి తక్కువ చిత్రాలు వాల్గొంటిని ప్రదర్శిస్తారు. తర్వాత ఆ చిత్రాలను బొంబాయి, మద్రాసు, మైసూర్, కౌన్పూరుల్లో ప్రదర్శిస్తారు.

బియ్యంపై నిర్బంధాల తొలగింపుకు చర్యలు

లోక్‌సభలో శ్రీ పాటిల్ వెల్లడి

ఇప్పటికి 7½ లక్షల టన్నుల బియ్యము 16.7 లక్షల టన్నుల గోధుమ నిల్వ

న్యూఢిల్లీ, డిసెంబర్ 4:

గోధుమల రవాణాపై అన్నిరకాల నిర్బంధాలు తొలగించబడినవి. బియ్యం రవాణాపై నిర్బంధాలు తొలగించే చర్యలు తీసుకోబడుతున్నవి. అని కేంద్ర ఆహార-వ్యవసాయశాఖ మంత్రి శ్రీ ఎస్. కె. పాటిల్ నేడు లోక్‌సభలో చెప్పారు.

బియ్యం రవాణాపై నిర్బంధాలను తొలగించడానికిముందు ఎలాంటి ఇబ్బంది వుండదని కూడా శ్రీ పాటిల్ చెప్పారు.

ఆహార ధాన్యాల రవాణాపై అన్నిరకాల నిర్బంధాలు తొలగించబడినవా? అని ఒక సభ్యుడు అడిగిన ప్రశ్నకు శ్రీ పాటిల్ పై సమాధానం చెప్పారు.

అంతకుముందు శ్రీ సుబోధ్ హన్స్ దాకు వ్యవసాయమంత్రి డా॥ పి. ఎస్. దేశముఖ్ సమాధానమిస్తూ 1961 నవంబర్ 12 వ తేదీనాటికి 7.5 లక్షల టన్నుల బియ్యము, 16.7 లక్షల టన్నుల గోధుమలు కేంద్రం నిల్వ చేసిందని చెప్పారు.

మూడో ప్రణాళికాంతానికి కేంద్రం 10 లక్షల టన్నుల బియ్యం, 40 లక్షల టన్నుల గోధుమలను నిల్వచేయాలని ప్రభుత్వ నిర్ణయం. ఉన్న నిల్వను విడుదల చేస్తూ మళ్లీ భర్తీ చేసుకుంటూ వుండాలి. గనుక కేంద్రం నిల్వ వుంచిన ధాన్యమునుండి కొంతి ధాన్యము విడుదల చేయబడుతున్నది. అయితే విడుదల చేసిన ధాన్యంలోటు కొత్త నిల్వలతో భర్తీ చేయబడుతున్నది" అని డా॥ దేశముఖ్ చెప్పారు.

అనుబంధ ప్రశ్నలకు సమాధానమిస్తూ, ప్రస్తుతం కేంద్రం నిల్వచేసిన ధాన్యము 14 నెలల్లో నిల్వ చేయడమైందని శ్రీ పాటిల్ చెప్పారు. కేంద్రం లక్ష్యించిన ఆహార ధాన్యాలను 4 ఏండ్లలో నిల్వ చేయాల్సి వుంటుంది. ఇంతవరకు జొన్నలు, బజ్రా ధాన్యాన్ని నిల్వ చేయలేదు. ఈ ధాన్యాలను నిల్వ చేయడం అవసరమని ప్రభుత్వంభావిస్తే, నిల్వ చేస్తుంది" అని శ్రీ పాటిల్ చెప్పారు.

దేశంలో యిప్పుడు ఆహార ధాన్యాల నిల్వలు అనుకూలంగా వున్న పరిస్థితి దృష్ట్యా, అమెరికానుండి ఆహారధాన్యాల దిగుమతిని నిలిపివేయాలనే విషయమై ప్రభుత్వం పరిశీలిస్తుందా? అని అడుగగా, ఇప్పటి ఆహారధాన్యాల నిల్వల అనుకూల పరిస్థితి అమెరికాతో చేసుకున్న పి. ఎల్. 480 ఒప్పందంపై ఆధారపడి వుందన్నారు.

దేశంలో ధాన్యాలను ఎక్కువగా నిల్వచేసేందుకు గిడ్డంగి వసతులను పెంచేందుకు ప్రయత్నాలు జరుగుతున్నవి. వచ్చే 9 నెలల్లో గిడ్డంగులను నిర్మించే పెద్ద కార్యక్రమం ఒకటి వుంది" అని శ్రీ పాటిల్ అన్నారు.

పోర్చుగీస్ వలసలు

శాంతియుతంగా విముక్తి కావాలని శ్రీ గాల్‌బ్రైత్

జయపూర్, డిసెంబర్ 2: "అమెరికా పోర్చుగీసు వలసలకు శాంతియుత మార్గాలద్వారా స్వేచ్ఛ లభించితే చూడాలని కోరుతున్నాం"దని, భారత్‌లో అమెరికా రాయబారి శ్రీ గాల్‌బ్రైత్ నేడిక్కడ పత్రికలవారికి చెప్పారు.

"భారత్‌కు గోవా సరిహద్దుల్లో చిక్కులు కలుగుతున్నవి. దీనిపట్ల అమెరికా అభిప్రాయం ఏమిటి? అమెరికా గోవాకు ఆయుధ, సాధనసంపత్తిని సరఫరా చేస్తుందా?" అని ఒక పత్రికా ప్రతినిధి అడిగిన ప్రశ్నకు సమాధానంగా శ్రీ గాల్‌బ్రైత్ యిలా అన్నారు:

"అమెరికా తరపున సమితికి రాయబార ప్రతినిధియైన శ్రీ అడ్లాయ్ స్టీవన్‌సన్ అమెరికా స్వయంపాలన సిద్ధాంతాన్ని బలపరుస్తుందని స్పష్టంచేశారు. అంతేగాక అమెరికా, సమితిలో పోర్చుగీసు వలసల తీర్మానాన్ని బలపరిచింది. అమెరికా పోర్చుగీసుకు గోవాలో ఉపయోగించేందుకు ఆయుధాలను సరఫరా చేయడంలేదు."

శ్రీమతి కెనెడీ రాక

శ్రీ గాల్‌బ్రైత్ శ్రీమతి కెనెడీ భారత్‌కు వచ్చే నెలాఖరులోగా రాగలరని చెప్పారు. రెండు మూడు వారాల పాటు యిక్కడ గడుపుతారని, రాజస్థాన్ రెండుమూడురోజులు గడుపుతారని అన్నారాయన. ఆయనవోపాటు "లెఫ్" "స్టెమ్" ల ప్రధాన సంపాదకుడున్నారు.

టపాకాయ ప్రేలుడులో ఒకరి మృతి

ముగ్గురికి గాయాలు: ఢిల్లీలో సంఘటన

న్యూఢిల్లీ, డిసెంబరు 3: పాత ఢిల్లీలో నేటి సాయంత్రం ఒక బజారులో టపాకాయ ప్రేలుడు సంభవించగా ఒకరు మరణించారు, ముగ్గురు గాయపడారు. ఢిల్లీ పోలీసులు కేసు నమోదు చేశారు. ప్రమాద కారణాన్ని దర్యాప్తు చేస్తున్నారు.

కలకత్తాకు గెగారిన్ దంపతుల రాక

కలకత్తా, డిసెంబరు 4: రష్యా అంతరిక్ష విజేత, మేజర్ యూరీ గెగారిన్‌కు నేటిపుదయం డండం విమానాశ్రయంలో ఘనస్వాగతం ఇవ్వబడింది. గెగారిన్ దంపతులకు పశ్చిమ బెంగాల్ విద్యామంత్రి, శ్రీ రాయ్ హరేంద్రనాథ్ చౌధురీ, రాష్ట్రప్రభుత్వ ముఖ్య కార్యదర్శి, శ్రీ ఆర్. గుప్తా, తూర్పు యూరోపియన్ రాజ్యాల వ్యాపార ప్రతినిధులు స్వాగతి మిచ్చారు. మేజర్ గెగారిన్ ఇచట రెండురోజులు పర్యటిస్తారు.

వాయిదాపడ్డ రోడ్డుపనులకు మరో 80 లక్షలు మంజూరు

శాసనసభలో శ్రీ అల్లూరి వెల్లడి: పార్టు II పథకాలన్నీ ఆపాలని ఉత్తర్వు

(ఆంధ్రపత్రిక ప్రతినిధి)

హైదరాబాదు, డిసెంబరు 4: రవాణా శాఖకు అదనముగా 80 లక్షల రూపాయలు మంజూరుచేసే విషయం ఆలోచనలో వున్నట్టు త్వరలోనే వుత్తర్వులు జారీకాగలవని తెలుస్తోంది.

పబ్లిక్ వర్క్సు మంత్రి శ్రీ అల్లూరి సత్యనారాయణరాజు శ్రీయుతులు సి. హెచ్. రాజేశ్వరరావు, పి. చొక్కారావు ప్రతిపాదనపై ఒక ప్రకటనచేస్తూ అదనపుమొత్తము మంజూరుఅయిన తరువాతి వాయిదా వేయబడిన పథకాలను అవకాశాన్ని బట్టి ప్రారంభించవలసిందిగా రవాణా అదనపు చీఫ్ ఇంజినీరును కోరుతామని చెప్పారు.

"రవాణా శాఖకు ఖరారు అయిన పనులను నిర్వహించుటకై కనీసము రు 153.6 లక్షలు కావాలి. (ఆంధ్రకు రు 75.9 లక్షలు, తెలంగాణాకు రు 77.7 లక్షలు) ఇందుకు మంజూరులై బడ్జెటులో ఆంధ్రకు 31.6 లక్షలు, తెలంగాణాకు రు 24.3 లక్షలు కేటాయించారు. ఇ

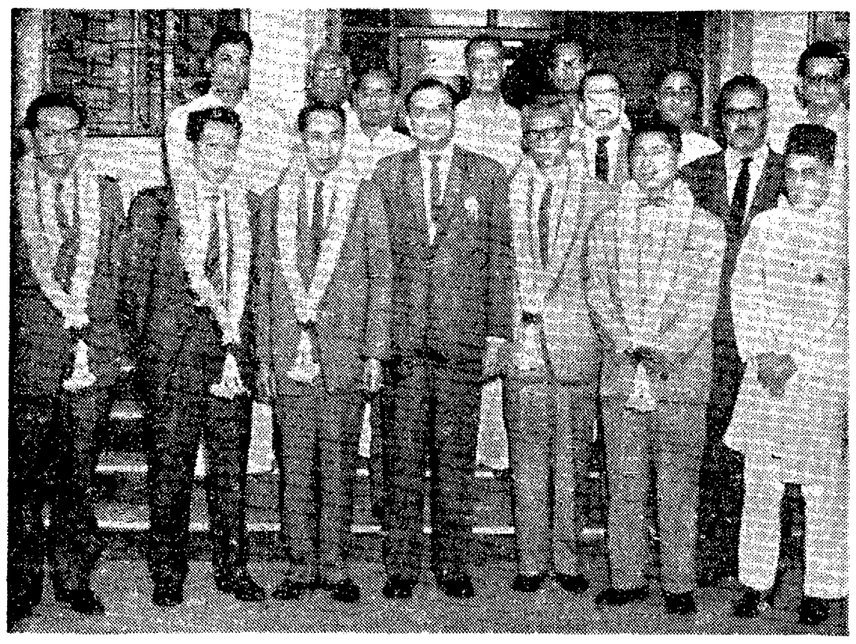

ఇండోనీషియా వాణిజ్య ప్రతినిధివర్గం గతమాసం మద్రాసుకు వచ్చారు. దక్షిణ భారత వాణిజ్యమండలిలో రెండుదేశాల వాణిజ్య వ్యవహారాలను గురించి చర్చించారు.

తయారుచేసిన వస్తువులనే ఎక్కువ ఎగుమతిచేయాలి

లెదర్‌బోర్డు మాన్యుఫాక్చరింగ్ ఫ్యాక్టరీ ప్రారంభోత్సవంలో శ్రీ మనూభాయ్ షా ఉద్ఘాటన

మద్రాసు, డిసెంబరు 8:

తోళ్లు, ఉన్ని మొదలైన ముడిపదార్థాలు ఎగుమతి చేయడం కంటే, పారిశ్రామిక వేత్తలు తయారైన వస్తువులనే ఎక్కువగా ఎగుమతి చేయాలి. ఇందువల్ల ఇప్పుడు మనం సంపాదించే విదేశీద్రవ్యానికి మూడురెట్లు విదేశీద్రవ్యం లభ్యమవుతుంది. అని కేంద్ర పరిశ్రమలమంత్రి శ్రీ మనూభాయ్‌షా నేటి ఉదయం రెడ్‌హిల్స్‌వద్ద నాగప్ప పారిశ్రామికవాడలో 'లెదర్ బోర్డ్సు మాన్యుఫాక్చరింగ్ ఫాక్టరీ'కి ప్రారంభోత్సవం చేస్తూ చెప్పారు.

ప్రారంభోత్సవ సభకు మద్రాసు మంత్రి శ్రీ భక్తవత్సలం అధ్యక్షత వహించారు. ప్రార్థనానంతరం శ్రీ నాగప్పచెట్టియార్ శ్రీ మనూభాయ్‌షాకు స్వాగతం చెబుతూ, భారతప్రభుత్వం తోళ్ళ పరిశ్రమకు కేటాయించిన విదేశీద్రవ్యాన్ని మూడేండ్లలో పరిశ్రమ అరికట్టవలదని, దేశంలో జరుగుతున్న ఆర్థికాభివృద్ధి ఫలితంగా తమ ఫ్యాక్టరీవి స్వరణకు మరోమారు ప్రభుత్వ సహాయాన్ని కోరగలమని అన్నారు.

"జపాన్, అమెరికా, కెనడా, పశ్చిమ అమెరికా, ఇంగ్లండ్, రష్యాలో పలు విదేశాలను సందర్శించి మార్కెటింగ్ ఏర్పాట్లను పూర్తిచేసుకున్నాము. ద్వితీయ ప్రణాళికాంతానికి పూర్తిచేసిన 1020 లక్షల కాలిదోళ్ళ ఉత్పత్తిపై 40 శాతం అభివృద్ధిని మూడో ప్రణాళికకు ప్రణాళికా సంఘం నిర్ణయించింది. కడు సంపదలో అభివృద్ధి లేనందున, లభ్యమయ్యే తోళ్లు, తత్సంబంధమైనవాటిని సాధ్యమైనంతి మేరకు ఎక్కువ ఉపయోగించే పద్ధతులు అవసరము" అని నాగప్పచెట్టియార్ అన్నారు.

వృథాగా పోయే తోళ్ళ కత్తిరింపుల ముక్కలు, తుక్కు మొదలైనవాటితో చెప్పుల అడుగులు, ఉంగుటవార్లు, మొదలైనవాటినితయారుచేసేందుకు 'లెదర్ బోర్డ్సు మాన్యుఫాక్చరింగ్ ఫ్యాక్టరీ'కి కొల్పబడింది. వాణిజ్యరీత్యా యిలాంటి ఫ్యాక్టరీ నెలకొల్పడం భారతదేశంలోయిదే ప్రథమం.

శ్రీ మనూభాయ్ షా తన ప్రసంగంలో యింకా యిలాఅన్నారు:

"ఇలాంటి మధ్యరకం ఫ్యాక్టరీలు నెలకొల్పడానికి నాగప్ప చెట్టియార్ లాంటి వారు ముందుకురావాలి. అప్పుడే దేశంలో పారిశ్రామికాభివృద్ధి అన్ని విధాలఅభివృద్ధి చెందుతుంది. మద్రాసులో ప్రముఖ పారిశ్రామికవేత్తలు వున్నారు. ఇప్పుడు చర్మాలు మొదలైన ముడిపదార్థాలు, వాటితో తయారైన వస్తువులకంటే ఎక్కువగా ఎగుమతి అవుతున్నాయి. అలా కాకుండా తయారైన వస్తువులే ఎక్కువ ఎగుమతి చేసేందుకు కృషిచేయాలి."

దేశం అభివృద్ధి, ఆదేశంలోని ప్రజలు వేసుకునే కాలిదోళ్లనుబట్టి నిర్ణయించబడుతుంది కూడా. మూడవ ప్రణాళికాంతానికి దేశంలోనే 1500 లక్షల కాలిదోళ్లు అవసరమవుతాయి. కనుక, తయారుచేసిన వస్తువుల ఎగుమతికి అనుకూలంగా పరిశ్రమలను సరిదిద్దుకోవాలి. ఇందుకు విదేశీద్రవ్యం అవసరమైతే, ఆ విషయాన్ని ప్రభుత్వం అత్యంత ప్రాముఖ్యతతో పరిశీలిస్తుంది. వస్తువులోని ప్రతి విడిభాగాన్ని పారిశ్రామికవేత్తలు తమ ఫ్యాక్టరీలలోనే తయారుచేయకుండా ఇంజనీరింగ్, సాంకేతిక విద్యాసంస్థలనుండి బయటికి వచ్చే యువకులు, అనుమంగిక పరిశ్రమలు స్థాపించేందుకు వీలు కల్పించాలి. ఇలాంటి ఫ్యాక్టరీలకు, పెద్ద పరిశ్రమలకు తండ్రికొడుకుల సంబంధ ముండాలి.

దేశంలో 5-10 శాతంవరకే తోళ్ళు వృథా అవుతున్నవి. ఈ వృథా అయ్యే తోళ్లను సక్రమంగా వినియోగిస్తే తోళ్ల పారిశ్రామికోత్పత్తిలో 5-10 శాతాన్ని సాధించవచ్చు. కనుక ఇలాంటి 'లెదర్ బోర్డ్సు మాన్యుఫాక్చరింగ్ ఫ్యాక్టరీ' కూడా ముడిసరకు పరిమితంగానే వుంటుంది. శ్రీ నాగప్ప మార్గదర్శకంగా స్థాపించిన ఫ్యాక్టరీ విజయవంతమవాలని ఆశిస్తున్నాను."

తరువాత తోళ్ల పరిశ్రమాభివృద్ధి మండలి అధ్యక్షుడు శ్రీ ఎం. ఎల్. ఖైతాన్ మాట్లాడుతూ పరిశ్రమాభివృద్ధి నిరోధకములైన విద్యుత్ సప్లై, రవాణాపొకర్యాల కొరతలను తీర్చడము అవసరమని నొక్కి వక్కాణించారు.

శ్రీ భక్తవత్సలం మాట్లాడుతూ, ఎగుమతుల విషయంలో పారిశ్రామికవేత్తలకు మద్రాసు ప్రభుత్వం సహాయపడగలదన్నారు. శ్రీ అరుణాచలం వందన సమర్పణ చేశారు.

ఒంగోలు ఇంజనీరు మృతి

ఒంగోలు, డిశెంబరు 8: ఒంగోలు పురపాలక సంఘం అసిస్టెంటు ఇంజనీరు శ్రీ కె. రామచంద్రశాస్త్రి మొన్న మరణించారు. వారి వయస్సు 45. వారం రోజుల కిందటనే వారి పదవిని స్వీకరించారు. భార్య, తొమ్మిదిమందిపిల్లలు, వృద్ధులైన తల్లిదండ్రులు వున్నారు.

తెలంగాణాలో సారా దుకాణాలు

రాజధానిలో 38 వున్నట్టు వెల్లడి

(ఆంధ్రపత్రిక ప్రతినిధి)

హైదరాబాద్, డిసెంబరు 2: ప్రణాళికలమంత్రి శ్రీ చిన్నప్ప ప్రశ్నకు సమాధానము ఇస్తూ తెలంగాణాలో 75 సారా దుకాణాలు వున్నాయనీ, అందులో సికింద్రాబాద్, హైదరాబాద్‌లలో 19 చొప్పున వున్నాయనీ తెలియజేశారు.

ఆంధ్రప్రదేశ్ ఏర్పడకముందు హైదరాబాద్‌లో 17, సికింద్రాబాద్‌లో 18 విదేశీ సారాదుకాణాలు వుండేవని, వీనివలన సాలీనా ఆదాయం 8 లక్షల 40 వేలవరకు వుండేదని ఆయన అన్నారు.

మరొక ప్రశ్నకు సమాధానముగా రాష్ట్రంలో రెండు నాటు సారా ఫ్యాక్టరీలు వున్నట్లు, వాని ద్వారా 1959-60 లో రు 19,38,267 ల ఆదాయం వచ్చినట్టు, 1960-61 లో రు 30,67,000 ల ఆదాయం అంచనా వేయబడినట్టు మంత్రి తెలియజేశారు.

ప్రభుత్వానికి సూచన

నేడు శాసనసభలో తెలంగాణాలో మద్యనిషేధమును ఎప్పుడు ఏ విధముగా అమలుజరుపదల-చిందీ పరిశీలిస్తూ, ఒక ప్రకటనచేసి, నిరాహారదీక్షను విరమించుటకు సాధు సుబ్రహ్మణ్యమునకు అవకాశము కల్పించవలసిందిగా సభాపతి శ్రీ కాళేశ్వరరావు ప్రభుత్వానికి సూచించారు.

ప్రశ్నోత్తరాల అనంతరం శాసనసభ ఈ విషయాన్ని ప్రస్తావించి చెంటనే ఉపవాసమును విరమించ వలసిందిగా శ్రీ కాళేశ్వరరావుసాధు సుబ్రహ్మణ్యంగారికి విజ్ఞప్తిచేశారు. ప్రణాళికల మంత్రి శ్రీ రంగారెడికూడా అదే విధముగా విజ్ఞప్తిచేశారు.

విజయవాడలో పుష్పప్రదర్శన

విజయవాడ, డిశంబరు 1: ఈపట్టణంలో పుష్పప్రదర్శనను పురపాలక సంఘం వచ్చేజనవరి మూడవవారంలో నిర్వహిస్తోంది. ఈ ప్రదర్శనలో మూడు రకాల బహుమతులను ఇస్తున్నారు. ప్రదర్శనలో ఉత్తమంగా ఎన్నికైన పూమొక్కకు, పువ్వులతో చేసిన చక్కని అలంకరణకు, పట్టణంలోని గృహాలలో చేసిన చక్కని పూదోటకు బహుమతుల నిస్తారు.

ఈ పట్టణంలో ఇలాంటి ప్రదర్శన జరగడం యిదే ప్రథమం.

గోవా విముక్తికి చర్యలలో ఆలస్యం ఏమాత్రం తగదు

ప్రభుత్వవిధానాన్ని విమర్శిస్తూ పి. ఎస్. పి. నాయకుడు అశోక్ మెహతా హెచ్చరిక

బెంగుళూరు, డిసెం 8: గోవాపై దెబ్బతీయటానికి సరియైనకాలం కొరకు ఎదురుచూచే ప్రభుత్వ విధానాన్ని ప్రజాసోషలిస్టుపార్టీ అధ్యక్షుడు శ్రీ అశోక్ మెహతా నేడు నిశితంగాఖండించారు. గోవాలోని పరిస్థితి ఆలస్యానికి అవకాశం ఇవ్వటం లేదని ఆయన అన్నారు.

సరియైన సమయం కొరకు భారత ప్రభుత్వం ఎదురుచూస్తూ కూర్చుంటే అందువల్ల గోవనుల ఇక్కట్లు పొడిగింపబడటం మాత్రమే జరుగుతుందని ఆయన అన్నారు.

'వలసల సామ్రాజ్యాలు గతకాలానికి చెందినవి. ప్రపంచంలో ఆ తరగతికి చెంది మిగిలి ఉన్నది పోర్చుగీసు సామ్రాజ్యం ఒక్కటే. ఈ పరిస్థితులలో పోర్చుగీసువారిని భారత్‌నుండి తరిమివేయటానికి వేరే కారణం కొరవడి లేదు' అని శ్రీ మెహతా పత్రికలవారితో అన్నారు.

చైనా దురాక్రమణ తొలగిందటానికి పట్టుపట్టి పనిచేయాలని ప్రధానిని శ్రీ మెహతా ఆర్థించారు.

రష్యాలో భారత రాయబారిగా పనిచేసిన శ్రీ కె. పి. యస్. మీనన్ నేడు లిటిగార్‌లో మాటలాడుతూ పోర్చుగీసువారు గోవా, అంగోలా ప్రజాభిప్రాయాన్ని అడ్డుకోలేక ఆణచజాలరని అన్నారు.

పోర్చుగీసుల చేతుల్లో థామస్‌డియాస్ హింస

బొంబాయి, డిసెంబరు 8: గోవాలోని సేనలు పంపే విషయంలో భారత దేశపు ఎత్తుగడల సమాచారం రాబటాలనే ఉద్దేశ్యంతో పోర్చుగల్ అధికారులు శ్రీ థామస్‌డియస్ అనే వ్యక్తిని నానా హింసలకు గురిచేస్తున్నారని ఇక్కడి గోవన్ జాతీయసంఘానికి సమాచారం అందింది. శ్రీ థామస్‌డియస్ గోవన్ జాతీయసంఘ ప్రధానకార్యదర్శి శ్రీ బోసీ ఫాసిమోడియస్ సోదరులు.

శ్రీ థామస్‌డియస్ గత అక్టోబరు 30 వ తేదీన సరిహద్దులదాటిభారతులో ప్రవేశించారు. ఆనాటినుండి ఆయనపై కన్నువేసిఉంచిన పోర్చుగీసుఅధికారులు ఆయన తిరిగి గోవాలో ప్రవేశించగానే అరెస్టు చేశారు. ఆనాటినుండీ ఆయన సమాచారం ఎవరికీ తెలియలేదు. ఆయనను చూడ ననుమతి కోరిన బంధువులకు పోర్చుగల్ అధికారులు ఏవిధమైన సమాచారమూ చెప్పటానికి నిరాకరించారు. ఆయనను నానాహింసలకు గురిచేశారనీ, ఆయన పరిస్థితి తీవ్రంగాఉందనీ తెలుస్తున్నది.

తమ నేతకుడి నానాహింసలకు గురిఔతున్న రాజకీయ ఖైదీలను భారత దేశం చెలుపలఉన్న ఏఅజ్ఞాతప్రదేశానికో తరలించాలని పోర్చుగల్ వారు ఆలోచిస్తున్నట్లు తెలుస్తున్నది.

కామాంధులైన పోర్చుగీసు సైనికుల వధ

గతవారం కంగోలింగ్రామానికిచెందిన ఒక యువతి నీరు తీసుకొని రాబటానికి బావివద్దకువెళ్తుండగా అక్కడ పొంచి ఉన్న ముగ్గురు పోర్చుగీసు సైనికులు ఆమెను బలాత్కరించ ప్రయత్నించారు. అంతట గ్రామీణులు కోపోద్రిక్తులై పోర్చుగీసుసైనికులు ముగ్గురినీ చంపివేసినట్లు ఇక్కడి వార్త లందాయి.

ఈ సందర్భంగా పోర్చుగీసు అధికారులు అనేక గ్రామీణులను అరెస్టుచేసి మారో వాళు తీసుకొనివెళ్లారు.

గోవానుండి పోర్చుగీసువారు వెంటనే నిష్క్రమించాలని నినాదాలు చేస్తూ పాఠశాల విద్యార్థులు ప్రదర్శనలు జరిపారు.

పాంగుమెంబద్ద ఒక పోర్చుగీసు జీపును అజ్ఞాతవాదులు ప్రేల్చివేశారనీ తత్ఫలితంగా పోర్చుగల్ బలాల రవాణా రాత్రిపూట నిలచిపోయిందని తెలుస్తున్నది.

పోర్చుగీసు నావ ఆల్‌బుల్‌క్యుమెర్ నిన్న ఉదయం ఎనిమిదిగంటలకు అంజదీవ్ దీవినుండి బయలుదేరి రాత్రి 10 గంటలకు దీవిచేరిందని కార్వార్ కందిన సమాచారం వెల్లడిస్తున్నది.

అంజదీవ్ దీవి సమీపాన చేపలవేట మళ్లీ ప్రారంభమైంది. అంజదీవ్ దీవి కెదురుగా వున్న బింగాలో మామూలుగా జరిగే సంత నిన్న ప్రశాంతంగా జరిగింది. గోవానుండి మంజలీమీదిగా వచ్చిపోయే ప్రయాణీకుల రవాణా మామూలుగా జరుగుతున్నదని తెలుస్తున్నది.

మద్రాస్, డిశెంబర్ 2: మద్రాసునుండి బందరువాళికి వెడుతూవుండగా బస్సు ఒకటి ఇవాళ మధ్యాహ్నం మద్రాస్-పల్లవరం మధ్యాతిరిగే బస్సుకు ఢీకొన్నందున 23 గుర్గికి గాయాలు తగిలాయి.

పరిపాలనా పద నిఘంటువు

శాసనసభకు నివేదిక సమర్పణ

హైదరాబాద్, డిసెంబర్ 2: పరిపాలనా వ్యవహారాలకు సంబంధించిన పదజాలసంగ్రహణకు ఏర్పాటైన తెలుగు నిఘంటువు సంఘపు నివేదిక నేడు శాసనసభకు అందజేయబడింది.

శ్రీ కాళేశ్వరరావు అధ్యక్షులుగా వున్న ఈ సంఘం 1960 జూన్ 4 తో తన పనిని ముగించింది.

ఈ నిఘంటువు అయిదువేల ప్రతులను ముద్రించుటకుగాను ప్రభుత్వము రు 35200 ల వరకు మంజూరుచేసి వున్నారు. 1957అక్టోబరులో ఏర్పాటు అయిన ఈ సంఘమును 1958 డిసెంబరు 12వ ఒకసారి పునర్నిర్మాణం చేశారు.

నోటీసు

The Adoni Mutual Benefit Permanent Fund Ltd., ADONI.

1961 సంవత్సరం డిసెంబర్ నెల 30 తేదీలు శనివారం ఉదయం 8-30 ఘంటలకు ఆదవాని మ్యూచుయల్ బెనిఫిట్ పర్మనెంటు ఫండ్ లిమిటెడ్ కంపెనీ షేరు హోల్డర్ల జనరల్ బాడీ మీటింగు ఆదవానిలో పదగుకం పేసీవారి రిజిష్టర్డు ఆఫీసు (స్వంత బిల్డింగ్ B. N. టాకీస్ రోడు)లో జరుపబడునని షేరుహోల్డర్లకు యిందువల్ల తెలుపడమైనది.

విషయములుంగల బ్యాలెన్స్ షీటు పంపడమైనది. కావలసినవారు మరలా కోరినయెడల యివ్వబడును.

(Sd) D. Mahadevappa,
తేది 1-12-61. Secretary

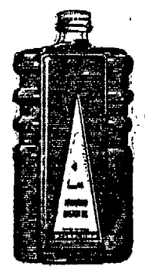

కేశ శృంగారములోని సొగసు దనము

స్వస్తిక్ పెర్‌ఫ్యూమ్డ్ కేస్టర్ ఆయిల్ వారి కేశ శృంగారములోని సొగసుదనమును పొందండి. ఈ తరం నూనె మీ కేశములను మృదువుగా మరియు మనోహరముగా ఉంచుతుంది.

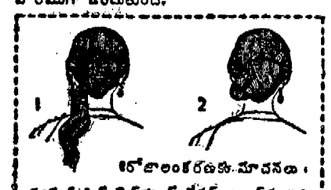

కోలాలంకరణకు మాదనలు: తమ స్వస్తిక్ పెర్‌ఫ్యూమ్డ్ కేస్టర్ ఆయిల్‌ను తలకు పట్టుగా రుద్దుకోండి. తమ వెంట్రుకలు అగమ్యగోచరంగా ముడిపడుతుంటే, తలపైన మరియు ముడిపడే కరంమంతా మంచిగా పెరుగుతుంది. మిగిలిన భాగము కడవ పైచేత ప్రేలాడేలా ఉంచి పెరుగుతుంది. (కేశ బొమ్మ) తలకట్టుకోసం పెరుగుతున్నప్పుడు పరకలను తొలగించి. (కేశ బొమ్మ)

స్వస్తిక్ ఆయిల్ మిల్స్ లి., బొంబాయి

స్వస్తిక్ హెయిర్ స్టైల్ "అలంకార"

ఉచిత* ఒక దువ్వెన్న ఉచిత బహుమానము స్వస్తిక్ పెర్‌ఫ్యూమ్డ్ కేస్టర్ ఆయిల్ పెద్ద సీసా ప్రతిదానితో

* షరతులు వర్తిస్తాయి

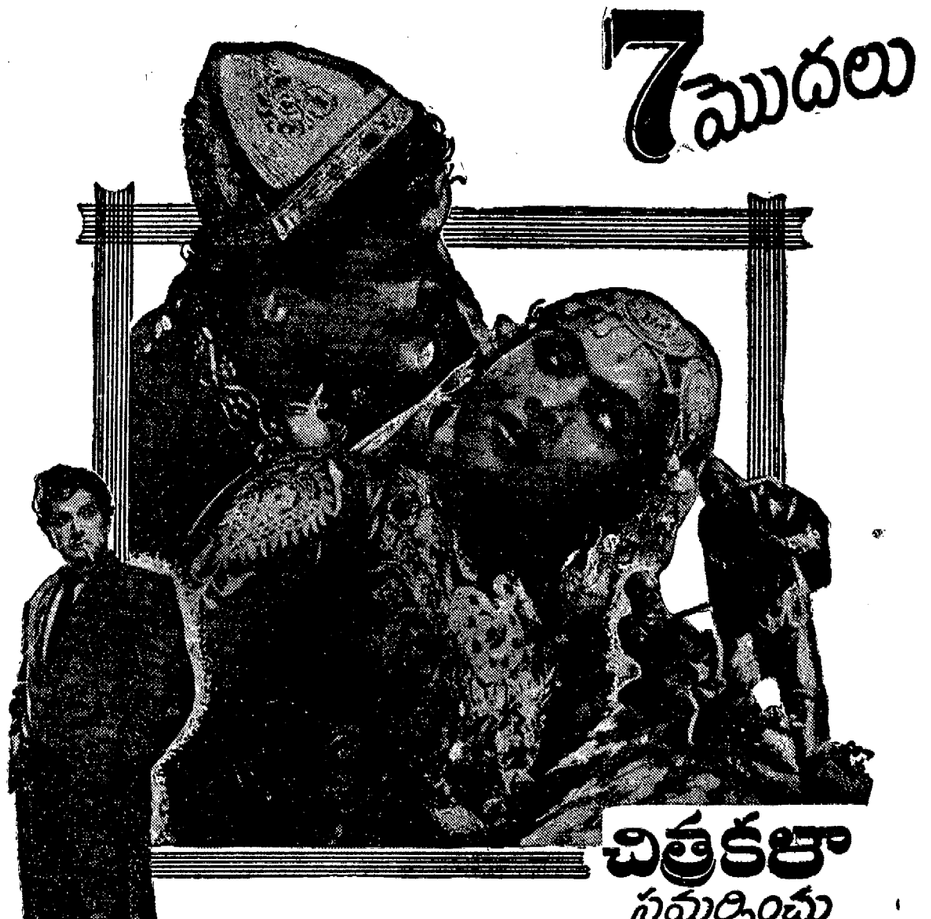

ELEGANT

ఫిలిప్స్ బ్యాటరీ చార్జర్స్

గ్యారేజీలకు
సర్వీసు
స్టేషన్‌లకు

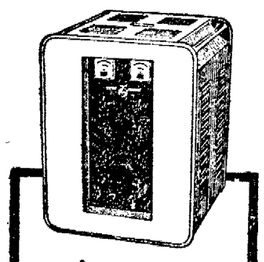

అనేక రకాలు కలవు	
రకం	ఔట్‌పుట్
పిహె 5040	36 వా– 6 యాంప్స్
పిహె 5050	60 వా– 6 యాంప్స్
పిహె 5060	72 వా– 6 యాంప్స్
పిహె 5070	120 వా– 6 యాంప్స్
(డబుల్ సర్క్యూట్)	లేదా 60 వా–12 యాంప్స్
పిహె 5080	72 వా–15 యాంప్స్

PHILIPS

ఫిలిప్స్ ఇండియా లిమిటెడ్

PSPH 150 TE

అదౌలా షోంబేలను సమావేశపరచటానికియోలోప్రయత్నం

కటాంగా అధ్యక్షునితో మంతనాల అనంతరం లియోపాల్డ్‌విల్లే ప్రయాణం

బ్రాజ్‌విల్లే, డిసెంబరు 4: కాంగో ప్రధాని అదౌలా, కటంగా అధ్యక్షుడు షోంబే కలుసుకొనే సావకాశం కలిగించే ప్రయత్నంలో, పూర్వం ఫ్రెంచి వారి అధీనంలోవుండిన కాంగో అధ్యక్షుడు ఆబీ ఫుల్‌బర్గ్ యోలో రాత్రి లియోపాల్డ్‌విల్లే వెళ్ళినట్లు తెలిసింది.

వీరి ప్రయాణోద్దేశం అధికారరీత్యా వెల్లడిపడలేదు. కాని, లియోపాల్డ్‌విల్లే, ఎలిజబెత్‌విల్లే ప్రభుత్వ పెద్దల మధ్య రాజీ కుదిర్చేందుకు శ్రీ యోలో నిశ్చయించుకొన్నారని అభిజ్ఞవర్గాలవారు అన్నారు.

శ్రీ షోంబే మొన్న నిక్కడికి రావటం, శ్రీ అదౌలాతో సమావేశానికి యత్నించటం తెలిసిందే, తమను కలుసుకొని మాటలాడాలంటే శ్రీ షోంబే ముందు కాంగో అంతటిపైనా కేంద్ర ప్రభుత్వం అధికారాన్ని గుర్తించాలనీ, లియోపాల్డ్‌విల్లే రావాలనీ శ్రీ అదౌలా మరతులు పట్టారు. ఇప్పుడు శ్రీ అదౌలా ఆ మరతులను వదులుకొనేటట్లు చేసేందుకు శ్రీ యోలో ప్రయత్నిస్తారని కూడా ఈ వర్గాలవారు తెల్పారు.

ఇదిట్లా వుండగా శ్రీ షోంబే రాత్రి ఇక్కడినుంచి పారిస్ వెళ్ళారు. ఫ్రెంచి అధికారులు అక్కడవిమానాశ్రయంలో పత్రికా విలేఖరులు శ్రీ షోంబేని కలుసుకొనేందుకు వీలులేనంతగా పోలీసు బందోబస్తు చేసినట్లు వార్త అందింది.

శ్రీ షోంబే కోరికపైనే ఇటువంటి ఏర్పాటుచేసినట్లు ఒక అధికారి చెప్పారు.

అయితే బ్రాజ్‌విల్లేనుంచి విమానంలో తిమతోపాటు ప్రయాణించిన రాయిటర్ విలేఖరితో శ్రీ షోంబే ప్రసంగిస్తూ, తమ కనుగారుడు ఈమధ్య పారిస్‌లో శస్త్ర చికిత్స చేయించుకొన్నాడనీ, అతనిని చూసిపోయేందుకే తాను పారిస్ వెడుతున్నారనీ చెప్పారు.

ఒంగోలు ఇంజనీరు మృతి

ఒంగోలు, డిశెంబరు 8: ఒంగోలు పురపాలక సంఘం అసిస్టెంటు ఇంజనీరు శ్రీ కె. రామచంద్రశాస్త్రి మొన్న మరణించారు. వారి వయస్సు 45. వారం రోజుల కిందటనే వారి పదవిని స్వీకరించారు. భార్య, తొమ్మిదిమందిపిల్లలు, వృద్ధులైన తల్లిదండ్రులు వున్నారు.

Printed and Published for Nageswara Rao Estates (Private) Ltd., by S. Radha Krishna, at The Andhra Patrika Press, 6 & 7 Thambu Chetty Street, Madras-1. Editor Sambhu Prasad. Phone: Madras : 22244 & 21747 Hyderabad 5703